



Venha participar:

XVII Fórum em ILCAE

-Inclusão Linguística em Cenários de Atividades Educacionais -



I Colóquio em GEICS

- Estudos sobre Identidade e Cultura Surdas -

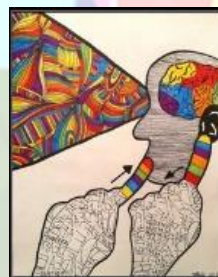

UNIFESP

I Colóquio em NAI

**NÚCLEO DE
ACESSIBILIDADE
E INCLUSÃO**



EFLCH - UNIFESP

PENSAR, AGIR E TRANSFORMAR: DESAFIOS PARA A EDUCAÇÃO CONTEMPORÂNEA
23 e 24 de Maio de 2019

PROGRAMAÇÃO:

23/05: (Auditório - Térreo)	
8.00 - 8.30	Inscrição e credenciamento
8.30 - 9.00	Abertura
9.00-10.30	Conferência de Abertura: Professor Romeu Sasaki Foco: Inclusão; Sensibilização para a Inclusão no Ensino Superior Mediação: Prof. Dra. Erica A. Garrutti (UNIFESP - coordenadora do NAI)
10.30 - 11.00 -	Café
11.00 - 13.00	Mesa Redonda GEICS/NAI - Profs. Dras. Claudia Regina Vieira (UFABC) Silvana Zajac (UNIFESP - Diadema) Foco: Surdez, Educação Bilíngue; Bilinguismo Mediação: Profa. Dra. Sandra R. L de Campos (UNIFESP - Líder do GEICS)

13.00-14.30	Intervalo para almoço
14.30 - 16.30	<p>Mesa Redonda ILCAE/NAI - Profs. Drs. Maria de Fátima de Carvalho (UNIFESP - Membro do NAI) Maria Inês Bacelar Monteiro (Prof. Convidada do PPGES - UNIFESP)</p> <p>Focos: Inclusão; Formação para a Inclusão</p> <p>Mediação: Profa. Dra. Angela B. Cavenaghi T. Lessa (PUC-SP - Líder do ILCAE)</p>
16.30 - 18.30	Lançamento de Livro com Café (Biblioteca - 2º andar)
24/05	
9.00-11.30	<p>Sessões Coordenadas (Salas no 1º, 2º. E 3º andares)</p> <p>As coordenações das sessões estão livres para fazer intervalo para café no horário em que acharem mais adequado - Trabalhos de Graduação ou Pós-Graduação sobre Inclusão, Formação para a Inclusão, Estudos sobre identidade e/ou cultura dos surdos, Bilinguismo e Educação Bilíngue na área de surdez.</p>
11.30 - 13.00	Sessão de Pôsteres - Auditório (Térreo) - Trabalhos de Graduação ou Pós-Graduação sobre Inclusão, Formação para a Inclusão, Estudos sobre identidade e/ou cultura dos surdos, Bilinguismo e Educação Bilíngue na área de surdez
13.00- 14.30	Intervalo para o Almoço
14.30 - 16.30	Oficinas (Salas no 1º, 2º. E 3º andares) - Mão na massa: como transformar a teoria em prática?

Onde? Em Guarulhos: Escola de Filosofia, Letras e Ciências Humanas da Unifesp

**Endereço: Estrada do Caminho Velho, 333,
Jardim Nova Cidade, Guarulhos**

**contato: ilcaegeics@gmail.com e
acessibilidadeguarulhos@unifesp.br**

Inscrições: via internet - <https://unifesp.br/reitoria/proex/acoes/eventos-de-extensao/cursos-e-eventos-evento>

Valor: Evento gratuito. Pedimos a todos que tragam 1kg de alimento Golden para cães (ou equivalente) - que será doado para o GRAU - Unifesp.

Apoio:

**Direção Acadêmica da EFLCH Departamentos de Letras e Educação (Unifesp)
Programa de Pós-Graduação em Educação e Saúde (Unifesp)
Programa de Pós-Graduação em Educação (Unifesp)
Programa de Pós-Graduação em Linguística Aplicada e Estudos da Linguagem (PUC-SP)
Secretaria de Educação da Prefeitura de Guarulhos**