

# Padronização e reorganização de arquivos e diretórios no servidor \\engenharia\projetos

Alex Matos  
Ricardo Vieira  
03 de Dezembro de 2015



# Minuta



1. O que foi realizado
2. Nova proposta
  1. Hierarquia de Pastas
  2. Sugestão para adoção de Nomenclatura de arquivos
  3. Implicações

# 1 O que foi realizado



- Criação do diretório  
\\engenharia\planejamento
- Apresentação e discussão de proposta de hierarquia de pastas no último CTInfra

## 2. Proposta de Nova Hierarquia de diretórios

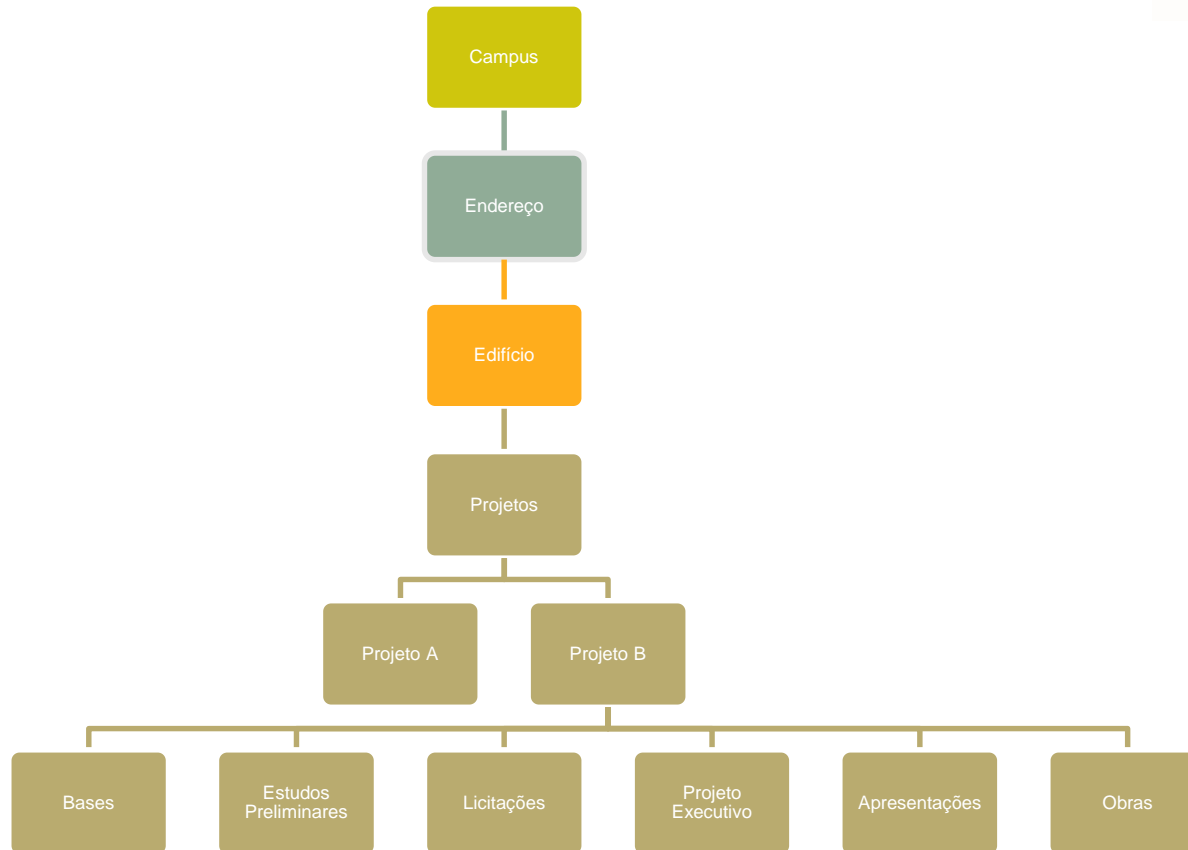

## 2.1 Proposta de Nova Hierarquia de diretórios

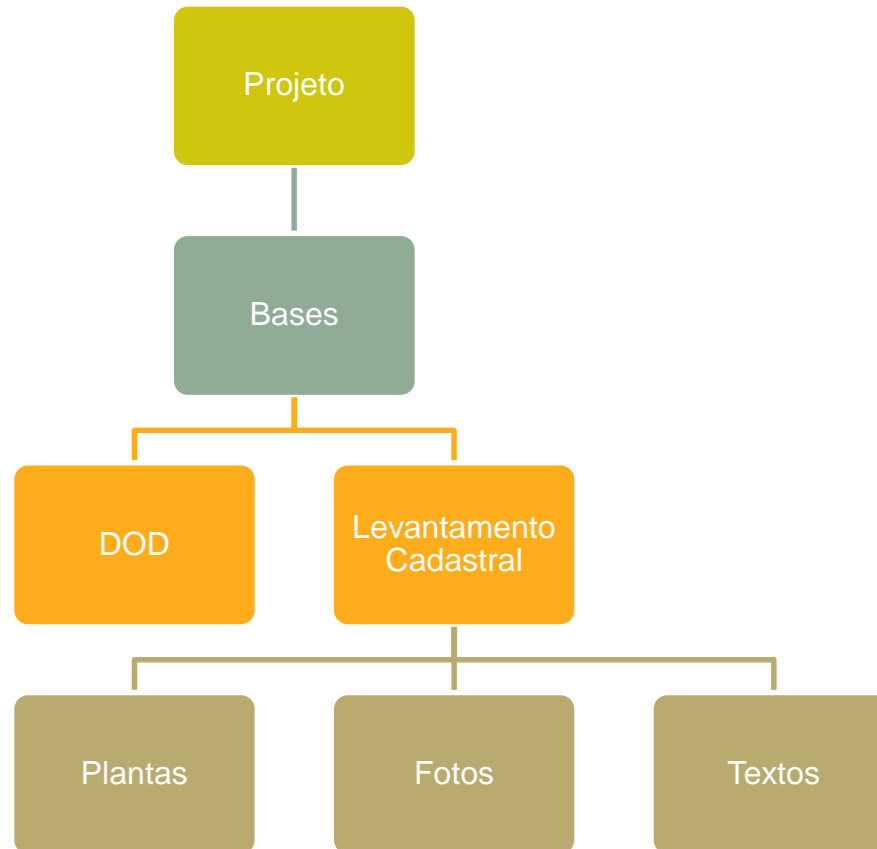

## 2.1 Proposta de Nova Hierarquia de diretórios

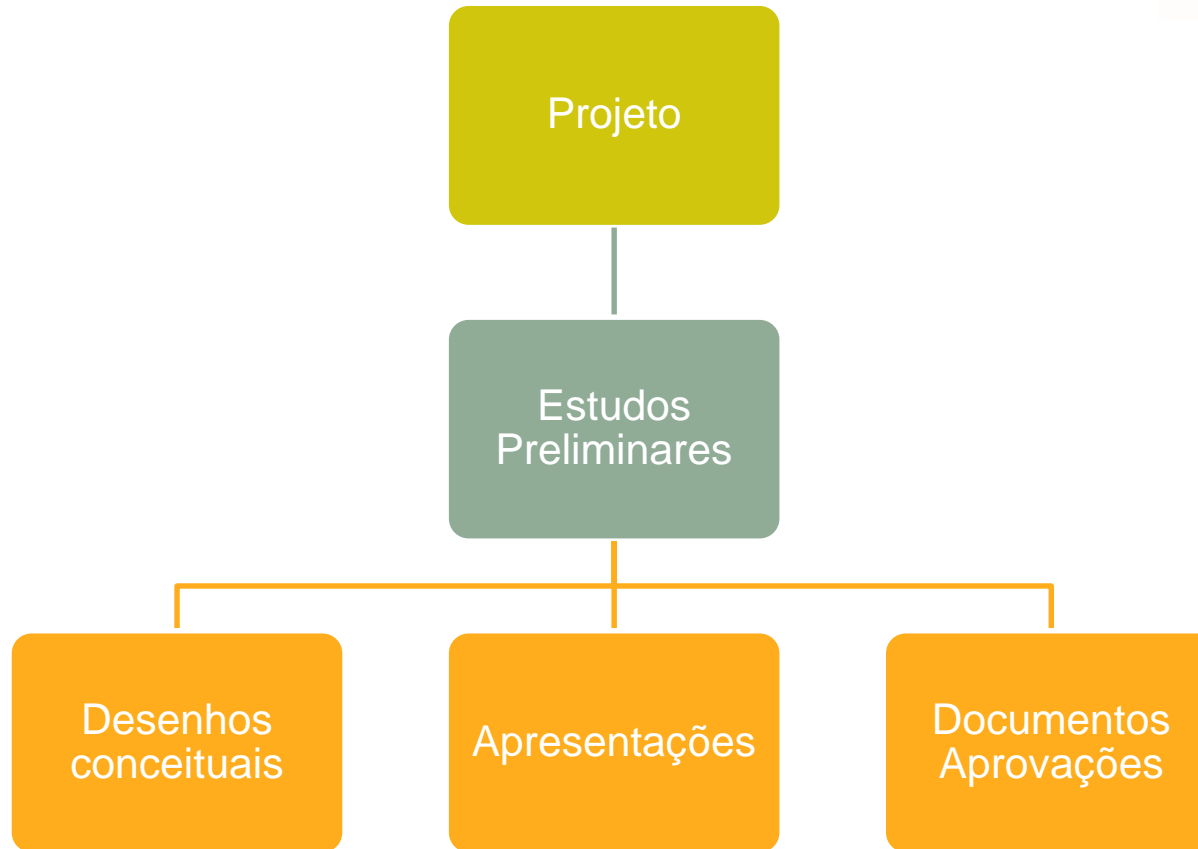

## 2.1 Proposta de Nova Hierarquia de diretórios

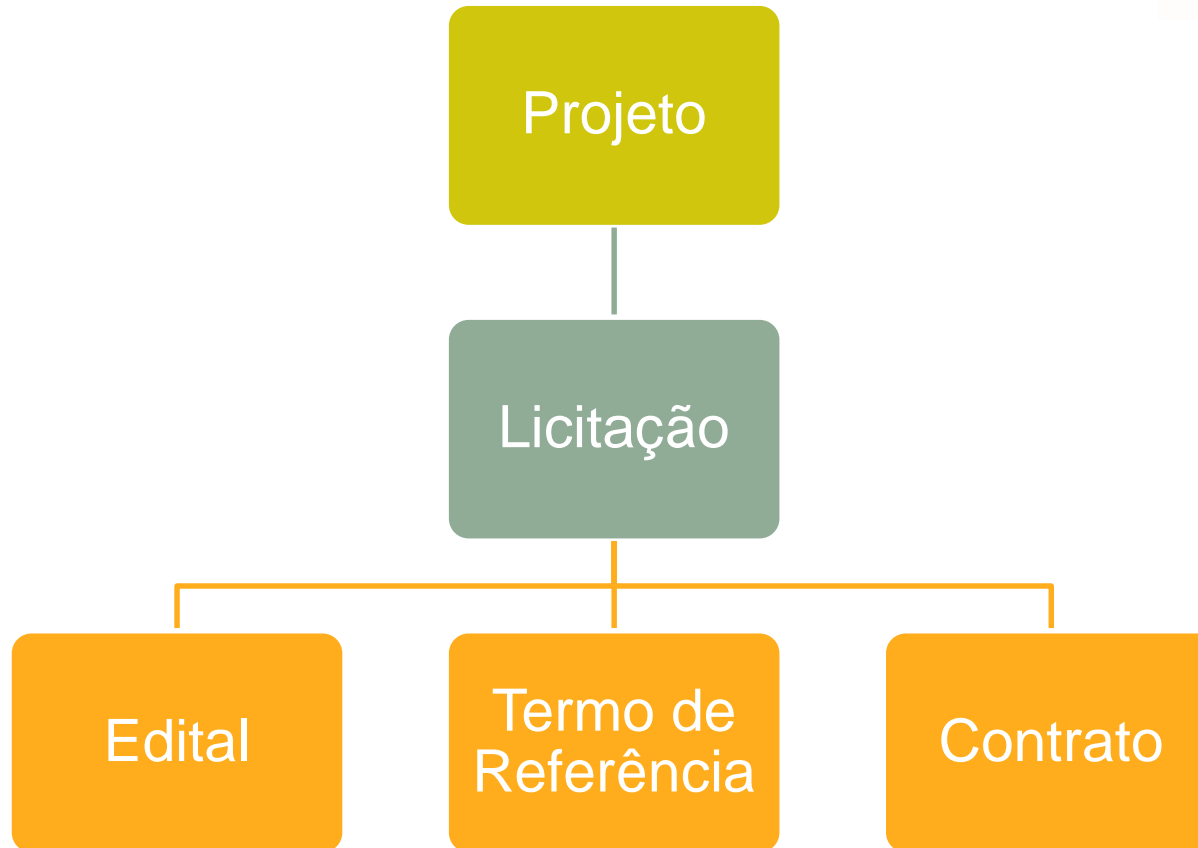

## 2.1 Proposta de Nova Hierarquia de diretórios

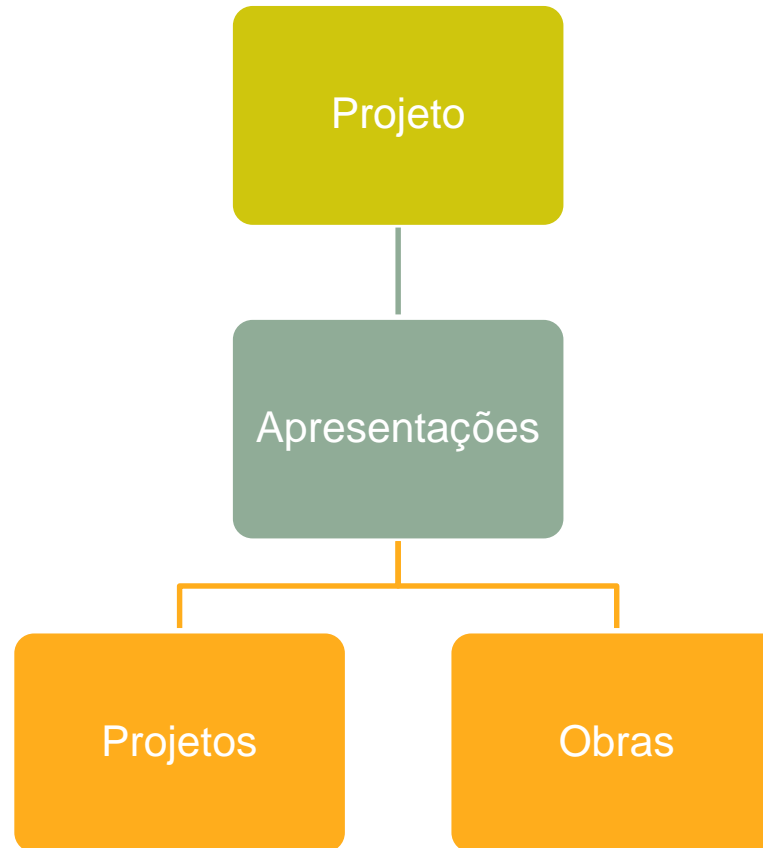



## 2.1 Proposta de Nova Hierarquia de diretórios

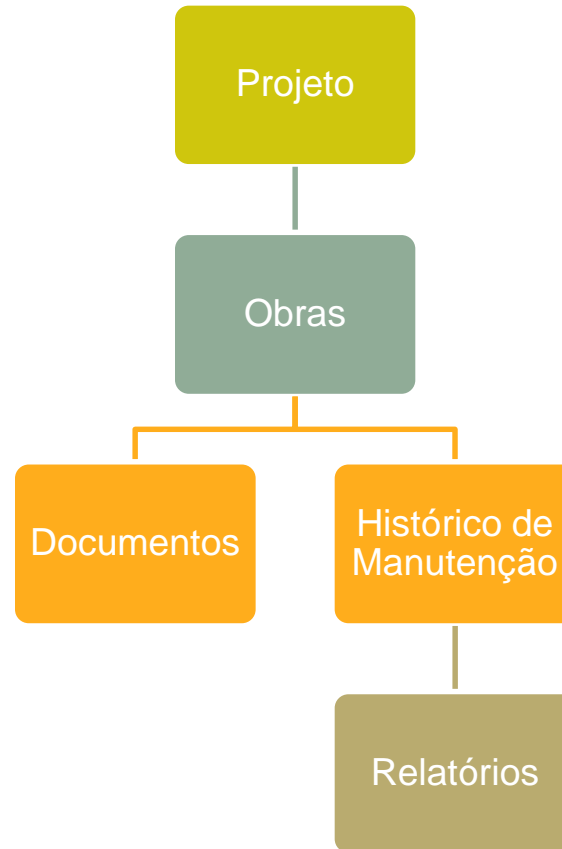

# 2.1 Proposta de Nova Hierarquia de diretórios

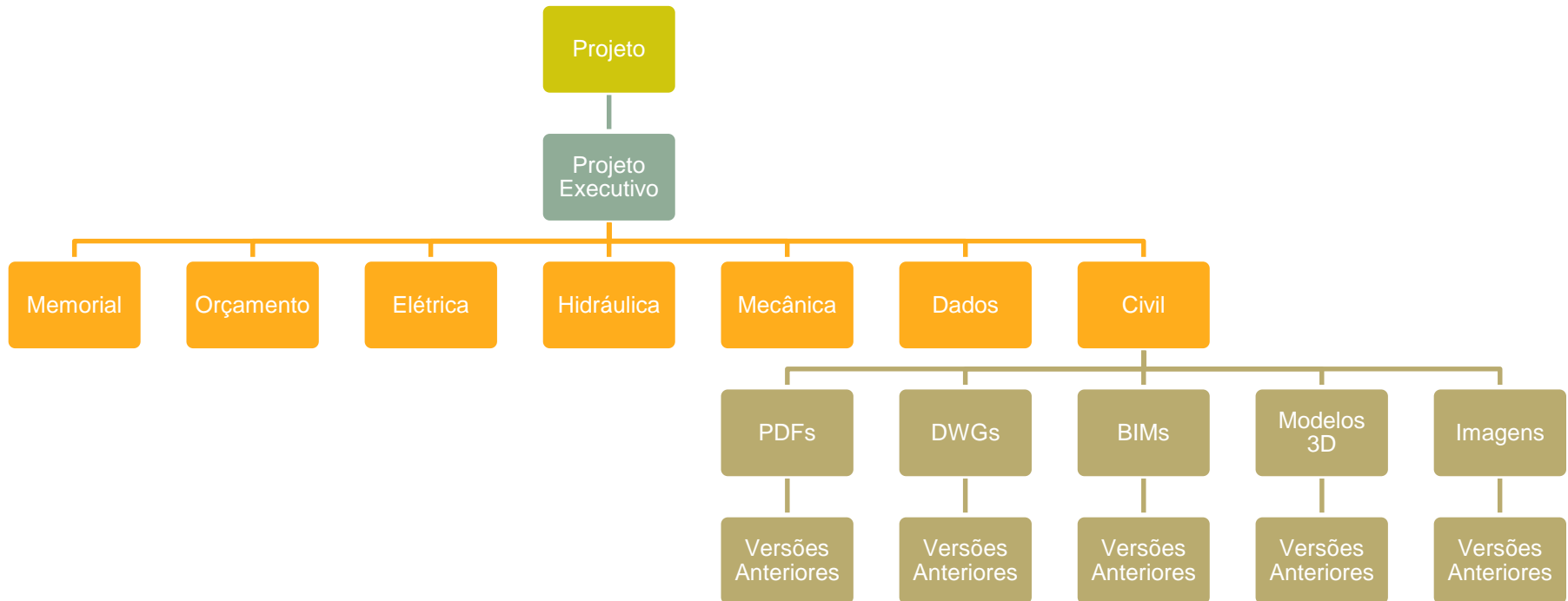

# 2.1 Proposta de Nova Hierarquia de diretórios

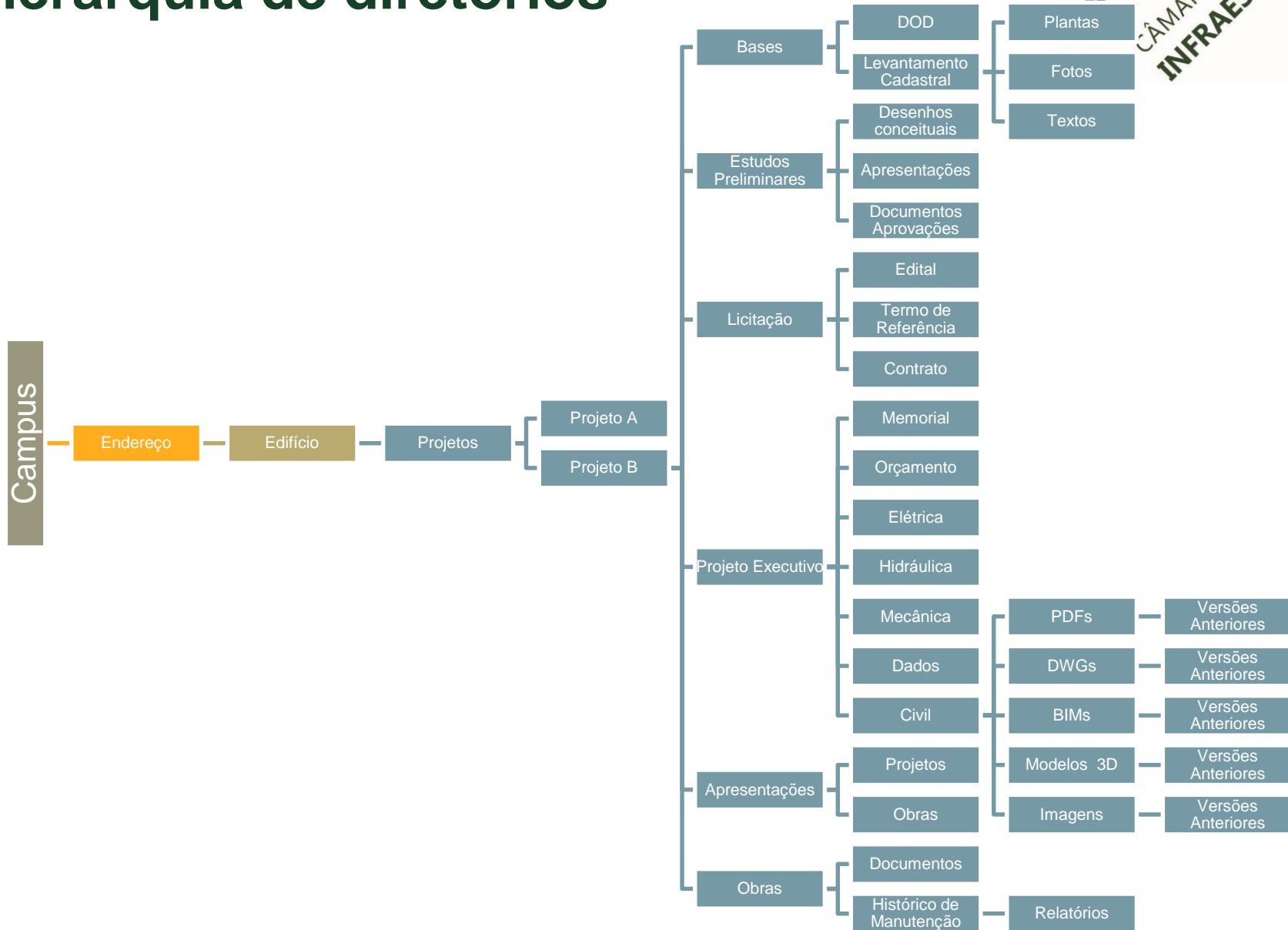

## 2.2 Sugestão de Nomenclatura de Arquivos



### NOMENCLATURA DE ARQUIVOS:

(CAMPUS)-(UNIDADE)-(ASSUNTO)-(DISCIPLINA)-(ETAPA)-  
(DESENHO)-R(REVISAO)

Exemplo Campus Diadema

UNIDADE		ASSUNTO	DISCIPLINA		ETAPA	
Antônio Doll	DOL	Descrição (ex: PRÉDIO DE VIDRO)	ARQ	Arquitetura	LV	Levantamentos
Eldorado	ELD		STR	Estrutura	EP	Estudo Preliminar
Florestan Fernandes	FLO		HID	Hidráulica	EV	Estudo Viabilidade
José de Alencar	ALE		ELE	Eletrica	AP	Anteprojeto
Manoel da Nobrega	MNO		TOP	Topografia	PL	Projeto Legal
Morungaba	MOR		MEC	Instalações Mecânicas	PB	Projeto Básico
						PE

## 2.2 Sugestão de Nomenclatura de Arquivos



### DESENHO:

Nome por extenso: Implantação, Térreo, Superior, Corte, Elevação, Detalhes, etc.

Numeração sequencial:

000 – LEVANTAMENTOS

100 – PLANTAS

200 – CORTES

300 – ELEVAÇÕES

400 – AMPLIAÇÕES

500 - DETALHES

### REVISÃO:

R\_ para trabalhos em andamento, R01, R02... para versões anteriores

Exemplos de nomenclatura:

ELD-LABORATÓRIOS DIDATICOS-ARQ-EP-TERREO-R\_.dwg

MOR-PLANIALTIMETRICO-TOP-LV.dwg

ALE-PREDIO DE VIDRO-ELE-PE-5 PAVIMENTO-R01.dwg

ALE-BLOCO NORTE-MEC-PB-1 PAVIMENTO-R02.dwg

## 2 .3 - Implicações



- Mudança na maneira de enxergar arquivos e documentos produzidos
- Necessária compreensão e normalização do fluxo de trabalho
- Geração de coesão - Equipes dos campi e da Proplan “ Falando a mesma língua”