

# **Criação do Centro de Formação de Educadores da Escola Básica – CEFE - Campus Diadema - UNIFESP**

Reunião da Congregação do Campus Diadema – UNIFESP  
02/06/2016

# Palavras iniciais



**Laboratório Interdisciplinar de Formação de Educadores**  
**Uma Realidade Estrutural Conquistada**

Se o homem vivesse em plena harmonia com a realidade, ou absolutamente conciliado com seu presente, não sentiria a necessidade de negá-los idealmente nem de configurar em sua consciência uma realidade ainda inexistente. Pelo fato de propor-se objetivos, o homem nega uma realidade efetiva, e afirma outra que não existe.

Sánchez Vázquez

## Missão do CEFE



**Formação Continuada**  
Programa de Formação continuada  
de Professores de Ciências e  
Matemática- 2. edição - 2015 -  
2016 - <http://gefop.unifesp.br>

*Contribuir com a construção de uma Cultura de Formação de Educadores da e para a Escola Básica no Campus de Diadema, promovendo o desenvolvimento da formação inicial e continuada de educadores da escola básica em suas dimensões filosóficas, educacionais, culturais, sociais e profissionais por meio de metodologias educacionais/pesquisas que abranjam o ensino, a extensão e a pesquisa, em conformidade com as políticas educacionais da UNIFESP.*

## Objetivos

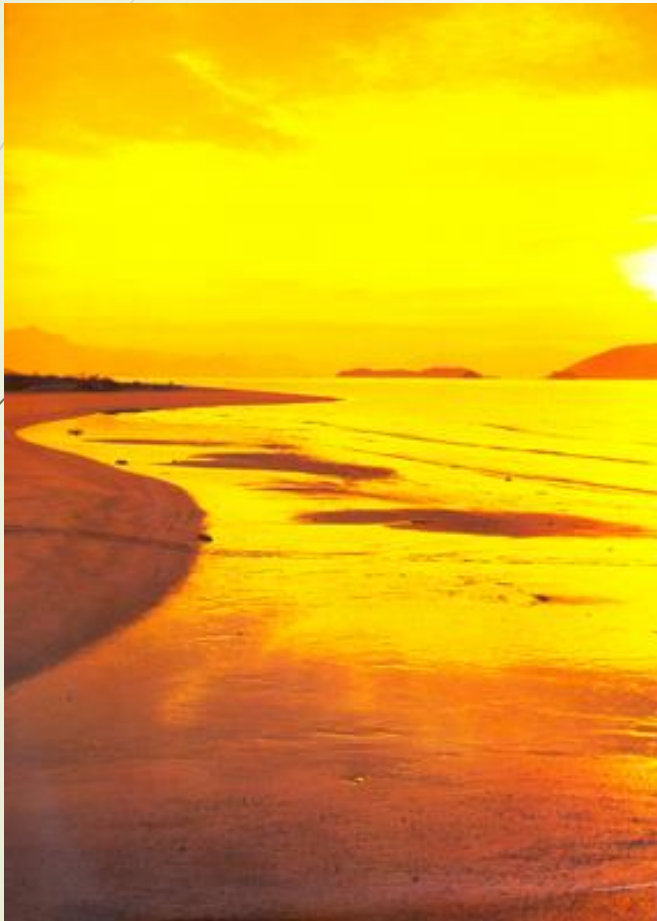

**Horizontes vislumbrados**

- Promover a qualificação das ações dos educadores da escola básica na busca do desenvolvimento da autonomia intelectual e profissional.
- Emanar propostas de políticas públicas educacionais do ensino básico referente à formação inicial e continuada de educadores.
- Ser um polo articulador das teorias educacionais e das práticas educadoras que respondam a demandas da dimensão social da educação da região de Diadema referentes à escola básica em consonância com as demandas educacionais nacionais.
- Dinamizar, promover e buscar a institucionalização de ações educativas que evidenciem a importância da educação básica para o País e para a educação superior no Campus de Diadema.

# Metodologia



**Projetos Institucionais**  
**Momentos da formação inicial**

► A metodologia das ações a serem realizadas é o próprio reconhecimento do profissional e a sua valorização, dando voz aos educadores em formação e considerando suas práticas profissionais e experiências de vida como ponto de partida, marcando o seu papel de sujeito autônomo em um processo de ensino e aprendizagem dialógico, crítico, reflexivo e científico.

# Organograma do CEFE

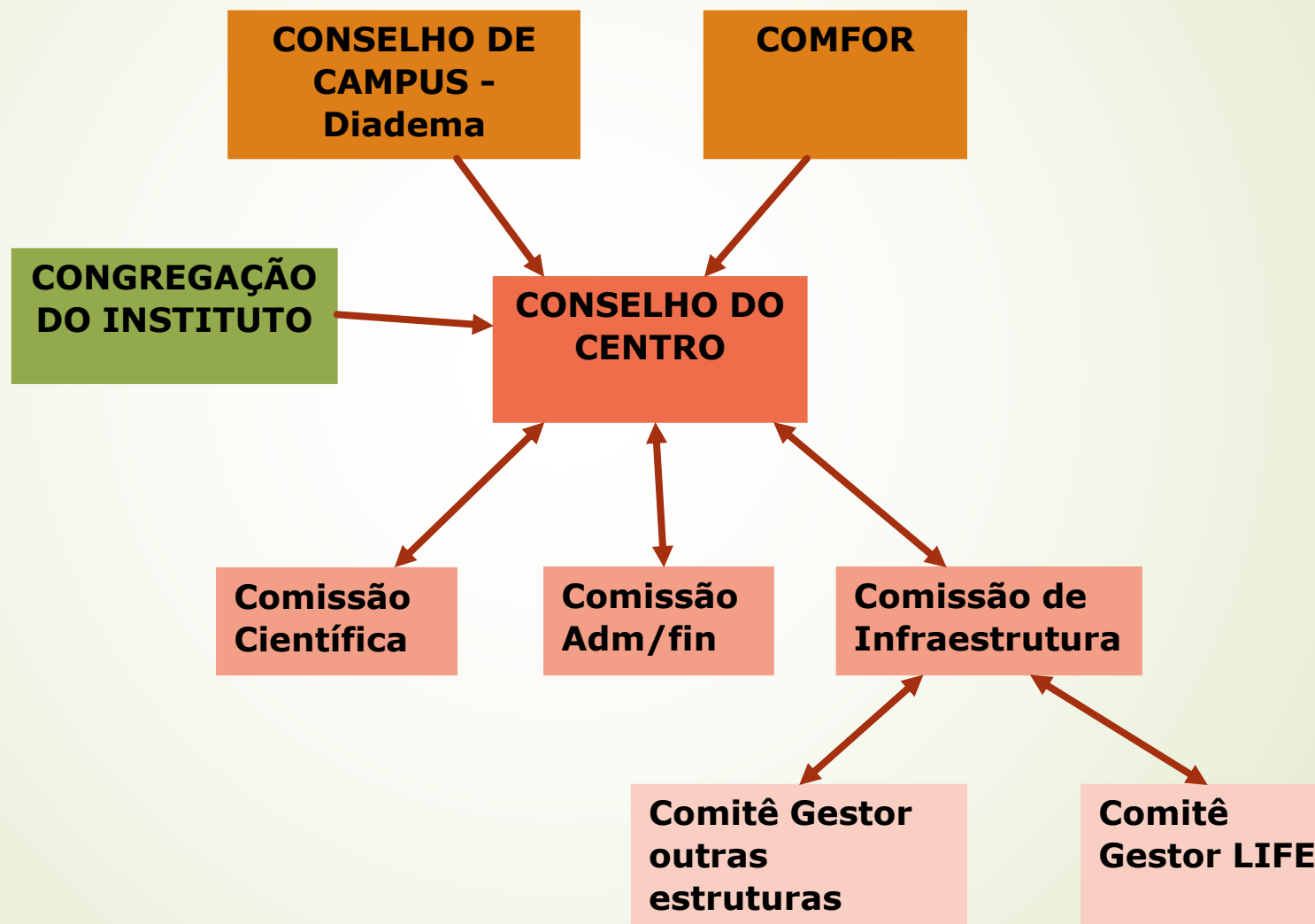

# Necessidade de Recursos



**Momentos de ensino, pesquisa e extensão**

- **Recurso humano:** Há necessidade de um técnico TI exclusivo e um Técnico Administrativo para atender o CEFE em toda sua estrutura organizacional.
- **Do Recurso Tecnológico**
- **Dos Recursos Administrativos de outros setores:** Serviços do TI; Serviço de Manutenção e Reposição do mobiliário e equipamentos; Serviço do Setor de Patrimônio
- **Dos Recursos Materiais**

# Idealizadores/fundadores

**Coordenação: Profa. Dra. Verilda Speridião Kluth**

**Membros:**

**Profa. Dra. Itale Cericato**

**Profa. Dra. Eliane de Souza Cruz**

**Prof. Dr. Flaminio Rangel de Oliveira**

**Profa. Dra. Maria Nizete de Azevedo**

**Profa. Dra. Marilena Rosalen**

**Profa. Dra. Paola Andrea Gaviria Kassama**

**Prof. Dr. Sérgio Stoco**

**Profa. Dra. Silvana Zajac**



## Equipe da Primeira Gestão do CEFE – 2016 - 2018

| Instância Organizacional                             | Responsável  |
|--|--|
| <b>Conselho do CEFE</b>                              | Presidente: Profa. Dra. Verilda Speridião Kluth  |
|  | Membros:   |
|  | Profa. Dra. Itale Cericato   |
|  | Prof. Dr. Sérgio Stoco   |
|  | Profa. Dra. Eliane de Souza Cruz<br>Profa. Dra. Marilena Rosalen                               |
| <b>Comissão Científica</b>                           | Coordenação: Profa. Dra. Itale Cericato  |
|  | Membros:   |
|  | Prof. Dra. Silvana Zajac   |
|  | Prof. Dr. Flaminio Rangel de Oliveira<br><br>Profa. Dra. Paola Andrea Gaviria Kassana (ad hoc) |
| <b>Comissão de Adm/financeira</b>                    | Coordenação: Prof. Dr. Sérgio Stoco  |
| <b>Comissão Infraestrutura/Comitê Gestor do LIFE</b> | Coordenação: Profa. Dra. Eliane de Souza Cruz  |
|  | Membros:   |
|  | Prof. Dra. André Amaral Gonçalves Bianco<br>Profa, Dra. Verilda Speridião Kluth                |



**Muito Obrigada pela atenção!!**

**Contato: [cefe@nlk.com.br](mailto:cefe@nlk.com.br)**