



Relatório 2016-2017 das atividades do Centro de Formação de Educadores da Escola Básica – CEFE - Campus Diadema - UNIFESP

Reunião da Congregação do Campus Diadema – UNIFESP
06/04/2017



Responsáveis pelo relatório:

Conselho do CEFÉ

Presidente: Profa. Dra. Verilda Speridião Kluth

Membros:

Profa. Dra. Itale Cericato

Prof. Dr. Sérgio Stoco

Profa. Dra. Eliane de Souza Cruz

Profa. Dra. Marilena Rosalen

Palavras iniciais

Se o homem vivesse em plena harmonia com a realidade, ou absolutamente conciliado com seu presente, não sentiria a necessidade de negá-los idealmente nem de configurar em sua consciência uma realidade ainda inexistente. Pelo fato de propor-se objetivos, o homem nega uma realidade efetiva, e afirma outra que não existe.

Sánchez Vázquez

Objetivos do Relatório

- Retomar alguns aspectos da historicidade e finalidade do CEFÉ-Diadema
- Apresentar as atividades do planejamento de 2016
- Apresentar as atividades em desenvolvimento em 2017
- Apresentar e dialogar sobre a proposta de frentes de trabalho para 2017.



Missão do CEFE

Contribuir com a construção de uma Cultura de Formação de Educadores da e para a Escola Básica no Campus de Diadema, promovendo o desenvolvimento da formação inicial e continuada de educadores da escola básica em suas dimensões filosóficas, educacionais, culturais, sociais e profissionais por meio de metodologias educacionais/pesquisas que abranjam o ensino, a extensão e a pesquisa, em conformidade com as políticas educacionais da UNIFESP.

Organograma do CEFE - vínculos institucionais

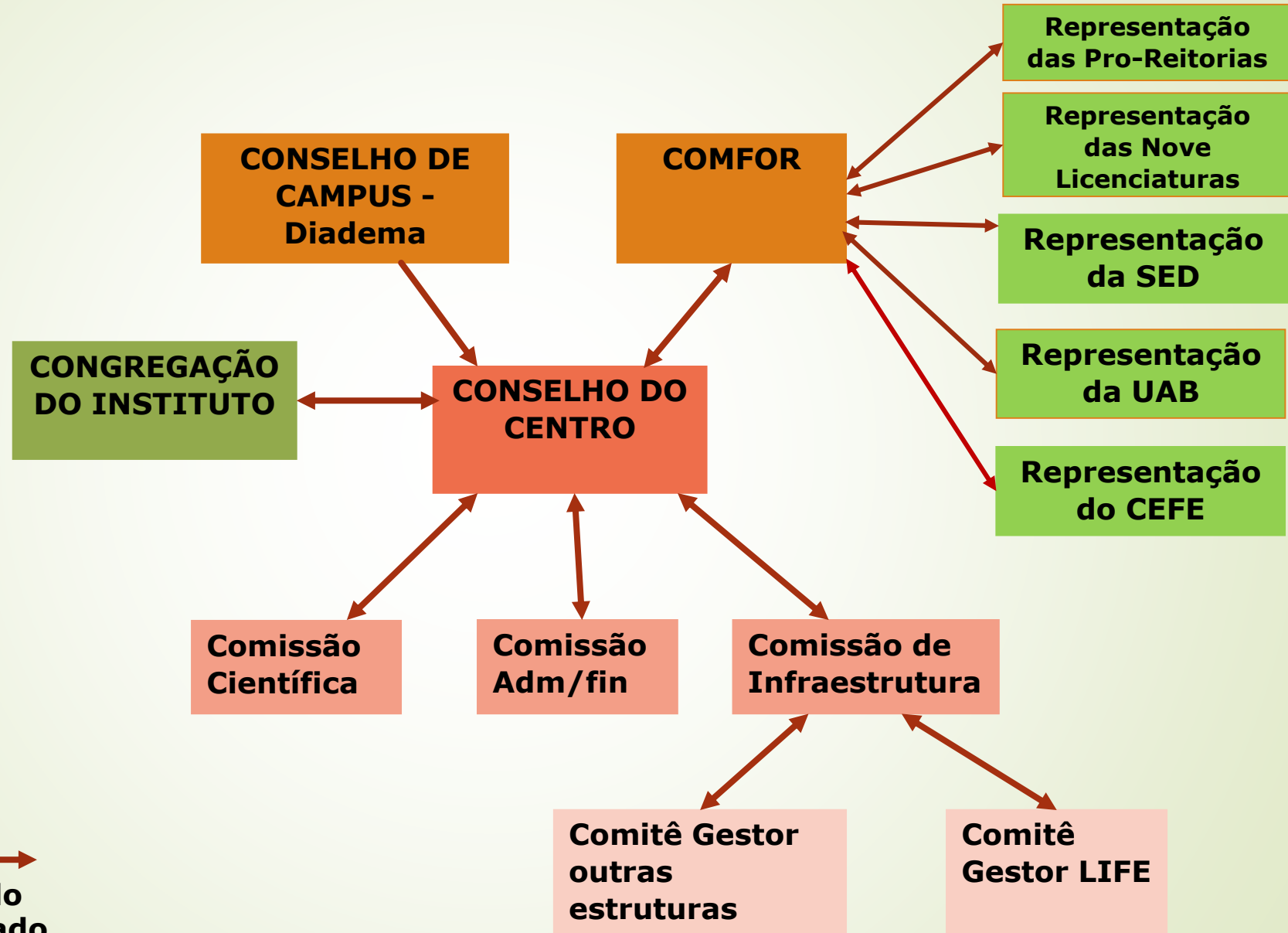

Legenda:

O símbolo  significa vínculo institucionalizado

O CEFE contribui com uma das Finalidades do Ensino Superior

Adendo à LDB, de 2015, quanto às finalidades do ensino superior: a Lei 13.174 de 2015 incluiu, dentre as finalidades do ensino superior o inciso VIII do Art. 43:

- VIII - atuar em favor da universalização e do aprimoramento da educação básica, mediante a formação e a capacitação de profissionais, a realização de pesquisas pedagógicas e o desenvolvimento de atividades de extensão que aproximem os dois níveis escolares.

Aspectos sobre a historicidade do CEFE

- O CEFE se inaugura enquanto um movimento coletivo do Campus de Diadema e como institucionalização do LIFE (Laboratório Interdisciplinar de Formação de Educadores da Educação Básica) com a possibilidade de ser um órgão complementar, em reunião do Setor de Educação em Ciências ocorrida em **02/10/2015** sob a Chefia do Prof. Dr. Renato Barboza e na presença do então representante da Diretoria do Campus, Prof. Dr. Sergio Stocco, onde foi constatado pareceres afirmativos da maioria dos professores locados neste Setor sobre a criação do CEFE como órgão complementar.
- Por esta razão, na ocasião formou-se um grupo idealizador e fundador do centro coordenado pela Profa. Dra. Verilda Speridião Kluth. Lembramos que a institucionalização do LIFE já vinha sendo amplamente discutida com: Pro-Reitoria de Graduação, Coordenadoria de Projetos Institucionais, Comfor, Procuradoria da UNIFESP, Direção do Campus de Diadema e coordenadoria do projeto do LIFE desde 2014. As discussões giravam em torno de ser o centro um órgão complementar que na época era regulamentado pela Resolução n. 89 de julho de 2013 em vias de reformulação.

Aspectos sobre a historicidade do CEFE

- Tendo em vista o desenvolvimento do projeto de criação do Centro, em **09/12/2015** convocou-se todos os usuários do LIFE para discutimos e aprovarmos, nesta instância, o regulamento inicial do LIFE e fluxos de solicitações de seu uso. O regulamento foi incorporado em sua íntegra no projeto de criação do CEFE. Essa documentação encontra-se disponível em: <https://www.unifesp.br/campus/dia/administracao/cefe>
- A primeira reunião do grupo idealizador do projeto de criação do CEFE ocorreu em **26/02/2016** com o objetivo de homologar os documentos que regulariam o uso do LIFE e de planejar o desenvolvimento do projeto de criação fechando o compromisso interno de colocá-lo à apreciação da Congregação do Campus na reunião de maio de 2016.
- A Congregação do Campus/Conselho do Campus aprova o mérito da criação do CEFE em **02/06/2016** e homologa sua primeira equipe em **07/06/2016**.

Atividades desenvolvidas e suas execuções

Planejamento de 07/06/2016 à 31/12/2016

Atividades	Realizações
Apresentação do CEFE à Prograd e COMFOR	<ul style="list-style-type: none">➤ Apresentação do CEFE à Prograd (Profa Dra Maria Angélica) e COMFOR (Profa Dra. Célia) pela equipe CEFE e participação do Diretor Prof. Dr. João Alexandrino – surgiu o convite de participarmos na construção do PPI e de apresentarmos o CEFE no Comfor. Em 24/06/2016
Participação no PDI e PPI da Unifesp	<ul style="list-style-type: none">➤ Envio de carta à Pro-Reitoria de Graduação expressando o desejo de participação da elaboração do PPI e do PDI em 28/09/2016.➤ Participação representativa no primeiro evento ocorrido em 06/10/2016 organizado pela Pro-Reitoria de Planejamento.
Participação no Comfor	<ul style="list-style-type: none">➤ Apresentação do CEFE em reunião do Comfor em 07/10/2016.➤ Inclusão de representação do CEFE no Comfor legitimada pela Portaria Ministerial n. 1105 de 8 de novembro de 2013, D.O.U. de 11/11/2013, seção I, pg. 26. Em 07/10/2016.➤ Representação do CEFE constante na minuta de seu regimento em tramite para aprovação nas instâncias da Unifesp.
Participação efetiva na linha de pesquisa institucional sobre formação de professores	<ul style="list-style-type: none">➤ Envio de carta solicitando participação efetiva na linha ao Comfor com cópia à Pro-Reitoria de Pós-graduação e á coordenação da Câmara de Pós-graduação do Campus. O Comfor foi o órgão designado a intermediar as ações da divulgação e articulações da linha de pesquisa por ter em sua composição representações expressivas das instâncias universitárias responsáveis pela formação de professores. Em 28/09/2016.➤ Participação na primeira reunião que tratou deste tema. Em 04/11/2016

Atividades desenvolvidas e suas execuções

Planejamento de 07/06/2016 à 31/12/2016

Atividades	Realizações
Divulgação	<ul style="list-style-type: none">➤ Apresentação do CEFE na Câmara de Graduação em 22/11/2016➤ Apresentação do CEFE na Câmara de Extensão. Agendada, mas postergada para 2017.➤ Apresentação do CEFE na Comissão da Licenciatura em Ciências em 13/12/2016➤ Inclusão do CEFE na página do Campus desde 12/2016.
Trabalhos internos das comissões	<ul style="list-style-type: none">➤ Criação de critérios para a adesão de projetos vinculados ao LIFE. (Comissão Científica)➤ Gerenciamento do dia a dia do LIFE. (Comissão de infra-estrutura)➤ Criação de formulário para solicitações pontuais de uso do LIFE. (Comissão de infra-estrutura)➤ Acompanhamento da aprovação da nova resolução sobre órgão complementar para dar continuidade a institucionalização do CEFE como órgão complementar. (Comissão de Administração)

Atividades em desenvolvimento em 2017

Planejamento de 07/06/2016 à 31/12/2016

Atividades	Realizações
Mobilização de pesquisadores da área Formação de Professores	➤ Aguardando decisão do COMFOR
Divulgação do CEFE na Unifesp	➤ Na Pro-Reitoria de Planejamento – aguardando a nomeação do próximo Pro-Reitor. ➤ Na Câmara de Extensão e Câmara de Pós-graduação do Campus a ser agendado. ➤ Reunião de esclarecimentos junto à Comissão de Curso da Licenciatura em Ciências. Agendada para 30/03/2017 .
Continuidade da passagem de bastão dos assuntos relacionados com o LIFE	➤ Com duração até a implantação do fluxo de documentos desenvolvidos pelas comissões e término do processo junto à CAPES.
Dar continuidade à institucionalização do CEFE como órgão complementar.	➤ Esta atividade foi pauta da reunião de 16/03/2017 , na ocasião o conselho analisou a resolução n. 132 de 27 de janeiro de 2017 que dispõe sobre órgão complementar da UNIFESP. E formulou seu parecer sobre a questão.

Frentes de trabalho a serem abordadas no planejamento de 2017 –

Atividades	A serem realizadas
Dar continuidade a institucionalização do CEFE como órgão complementar.	<ul style="list-style-type: none">➤ Comunicar o parecer do Conselho do CEFE à Congregação na reunião de 06/04/2017 no sentido de depurá-lo num processo dialógico.➤ Realizar uma reunião em 07/04/2017 com todos os usuários do LIFE no atendimento à Licenciatura em Ciências, professores vinculados ao CEFE (coordenadores de: projetos institucionais, projetos de pesquisa, projetos de extensão, condução de grupos de pesquisa) e membros da equipe do CEFE com a finalidade de apresentar e depurar o parecer do conselho sobre a institucionalização do CEFE.➤ Após este processo o Conselho do CEFE apresentará seu parecer final à Diretoria do Campus com a finalidade ponderar a viabilização das intenções do parecer e discutir encaminhamentos.
Dar continuidade a participação no PPI e PDI e na linha de pesquisa institucional	Aguardando chamado das instâncias responsáveis.
Atuação do CEFE junto a comunidade acadêmica e município de Diadema	As ações a serem planejadas e desenvolvidas serão pauta de reunião já agendada.

Muito Obrigada pela atenção!!



Contato: cefe@nlk.com.br



Contato: life@nlk.com.br