



Serviço Público Federal
Ministério da Educação
Universidade Federal de São Paulo



APOIO DEPARTAMENTO ADMINISTRATIVO GUARULHOS

Ofício nº 44/2023/APOIO DEPARTAMENTO ADMINISTRATIVO GUARULHOS

Guarulhos, 12 de setembro de 2023.

À

Direção Acadêmica - Guarulhos

Assunto: **Fluxo de empréstimo de equipamentos/bens audiovisuais para uso fora do campus Guarulhos.**

Prezados(as),

Este ofício tem como objetivo sugerir e aprovar um fluxo de empréstimo de equipamentos/bens audiovisuais para uso fora do campus Guarulhos.

Trata-se do fluxo adotado recentemente no empréstimo de um projetor multimídia à Profa. Marta Jardim (Processo 23089.025679/2023-17).

À vista do exposto, solicitamos a análise e aprovação do fluxo (SEI 1801462).

Atenciosamente,

MAURICIO MASSAO OURA
Administrador | Apoio Administrativo
Direção Administrativa - Campus Guarulhos

De acordo,
Remeta-se à Direção Acadêmica

JANETE CRISTINA MELO MARQUES
Diretora Administrativa
Campus Guarulhos

De acordo,
Aprovo o fluxo SEI 1801462.

BRUNO KONDER COMPARATO
Diretor Acadêmico
Campus Guarulhos



Documento assinado eletronicamente por **Janete Cristina Melo Marques, Diretor(a) Administrativo(a)**, em 13/09/2023, às 16:28, conforme horário oficial de Brasília, com fundamento no art. 6º, § 1º, do [Decreto nº 8.539, de 8 de outubro de 2015](#).



Documento assinado eletronicamente por **Mauricio Massao Oura, Administrador**, em 13/09/2023, às 17:51, conforme horário oficial de Brasília, com fundamento no art. 6º, § 1º, do [Decreto nº 8.539, de 8 de outubro de 2015](#).



Documento assinado eletronicamente por **Bruno Konder Comparato, Diretor(a) Acadêmico(a)**, em 14/09/2023, às 18:41, conforme horário oficial de Brasília, com fundamento no art. 6º, § 1º, do [Decreto nº 8.539, de 8 de outubro de 2015](#).



A autenticidade deste documento pode ser conferida [clikando aqui](#), ou pelo endereço: "https://sei.unifesp.br/sei/controlador_externo.php?acao=documento_conferir&id_orgao_acesso_externo=0" informando o código verificador **1801263** e o código CRC **98B1EC19**.

Estrada do Caminho Velho, 333 - Bairro Pimentas - Guarulhos - SP CEP - <http://www.unifesp.br>

Referência: Caso responda este Ofício, indicar expressamente o Processo nº 23089.027952/2023-48

SEI nº 1801263

FLUXO DE EMPRÉSTIMO DE EQUIPAMENTOS / BENS AUDIOVISUAIS PARA USO FORA DO CAMPUS - Versão 12/09/2023

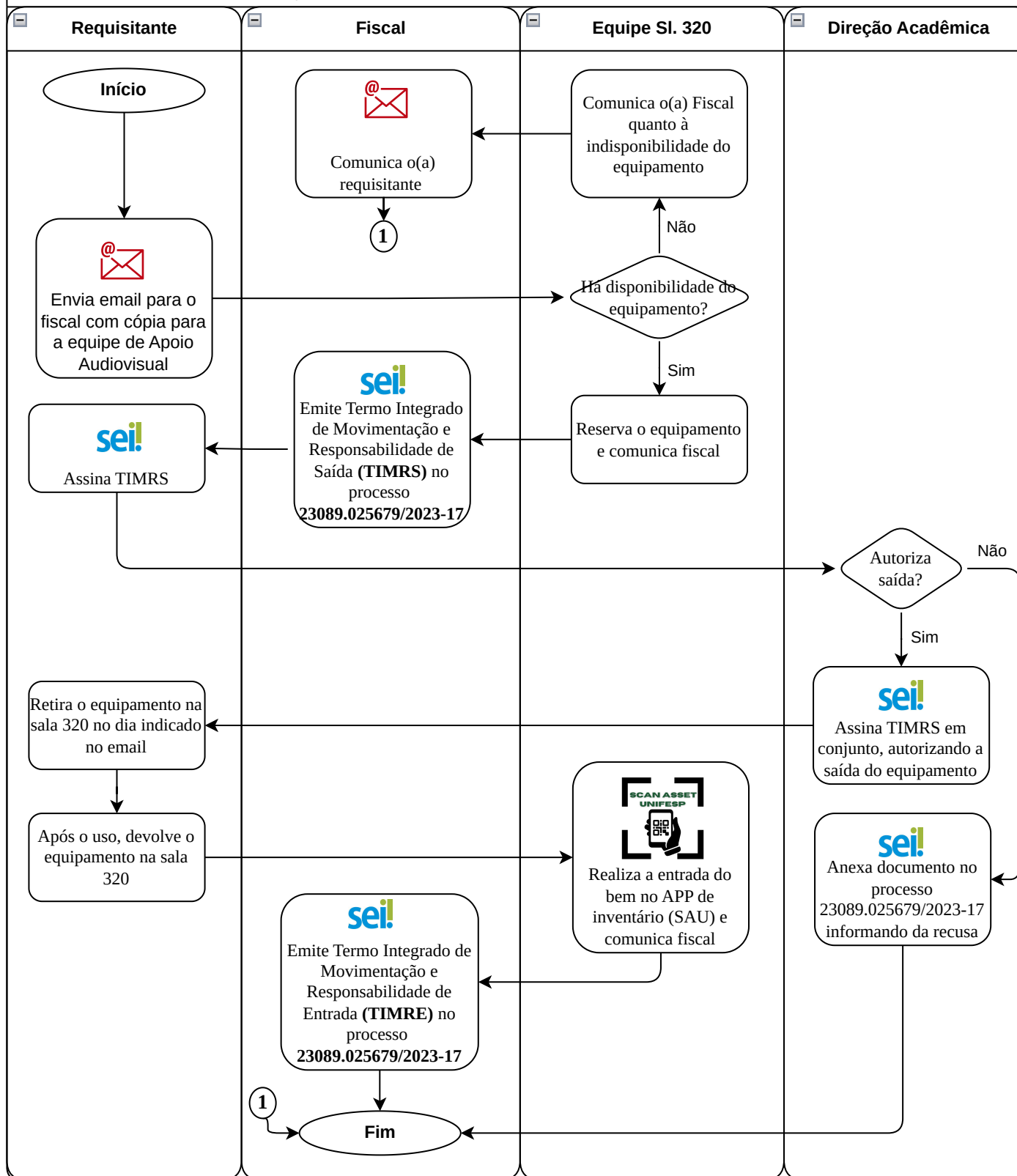

Esclarecimentos

Trata-se de fluxo para empréstimo de equipamentos / bens audiovisuais para USO FORA DO CAMPUS GUARULHOS

Tipos de equipamentos/bens: CPU, projetor multimídia, caixa de som, webcam e outros acessórios.

Situações aplicáveis: para realização de atividades de interesse da Unifesp fora do campus Guarulhos.

O(a) requisitante deve ser um(a) servidor(a) TAE ou docente.

O(a) requisitante deverá solicitar o empréstimo com **no mínimo 10 dias de antecedência.**

Enviar e-mail para o Fiscal da equipe da Sala 320 (fiscaliza.audiovisual.guarulhos@unifesp.br) **com cópia para a equipe da Sala 320** (apoiounifespguarulhos@gmail.com)

O requisitante deverá utilizar email @unifesp.br. No email informar o seguinte:

- Nome completo do requisitante
- Unidade SEI do requisitante
- Qual equipamento necessita
- Justificativa da solicitação
- Data de retirada do equipamento
- Data de devolução do equipamento
- Local de utilização do equipamento

A solicitação será analisada conforme fluxo ao lado.

A Direção Acadêmica assinará o TIMRS, em conjunto com o(a) requisitante, quando concordar com o empréstimo. Caso não concorde, anexará ao processo um documento notificando a recusa.

É de inteira responsabilidade do(a) requisitante acompanhar o andamento de sua solicitação no processo.

Para bens de consumo como webcams, que não apresentam plaqueta de patrimônio, fica dispensada a autorização da Direção Acadêmica, devendo o TIMRS ser assinado apenas pelo(a) requisitante.

Uma vez autorizado o empréstimo, o(a) solicitante deverá dirigir-se à sala 320 para retirar o equipamento no dia indicado em sua solicitação. A devolução deverá ser realizada na mesma sala.

O protocolo de devolução ocorrerá com a emissão do TIMRE.

Fluxo anexado ao processo SEI 23089.027952/2023-48, sob protocolo 1801462