

Relatório completo Ações Afirmativas 2008



Versão 28/05/2008

Relatório completo das

Ações Afirmativas UNIFESP 2008

Nome do Instrumento: Ações Afirmativas na UNIFESP 2008

Atores: Alunos matriculados

Tipo de Instrumento: Notas dos alunos

Objetivo: Resumo de informações sobre as Ações Afirmativas na UNIFESP 2005 a 2007

Especificidade: A – Micro-Institucional

Consolidação: VII - Consolidado como indicador institucional

Implantado em: 2005

Relatórios disponíveis: 2008

Observações: Dados analisados de março/2008 a maio/2008 pelo Setor TI-PROGRAD

Dados sobre Evolução das matrículas, total de matriculados ao final do Processo Seletivo com série histórica das Ações Afirmativas se encontra no CD Relatório completo do Vestibular UNIFESP 2008

Versão: 28/05/2008

UNIVERSIDADE FEDERAL DE SÃO PAULO

REITOR

Prof. Dr. Ulysses Fagundes Neto

PRÓ-REITOR DE GRADUAÇÃO

Prof. Dr. Luiz Eugênio Araújo de Moraes Mello

VICE-PRÓ-REITORA DE GRADUAÇÃO

Profa. Dra. Lucia de Oliveira Sampaio

ASSESSORA DO PRÓ-REITOR DE GRADUAÇÃO

Profa. Dra. Yara Maria C. S. Michelacci

IDEALIZADORA DO PROJETO NA UNIFESP

Profa. Dra. Helena Bonciani Nader

COORDENADOR DO SETOR DE TECNOLOGIA DE INFORMAÇÃO DA PRÓ-REITORIA DE GRADUAÇÃO

Me. Fábio Luís Falchi de Magalhães

EQUIPE DO SETOR DE TECNOLOGIA DE INFORMAÇÃO DA PRÓ-REITORIA DE GRADUAÇÃO

Lidiane Cristina da Silva

Marcelo Antônio Meirinho

Walfran Carvalho De Araujo

Yuri Bittar

ESTAGIÁRIOS DO SETOR DE TECNOLOGIA DE INFORMAÇÃO DA PRÓ-REITORIA DE GRADUAÇÃO

Robson Soares Urschei

Silvio César Cerri

Agradecimentos especiais:

- Funcionários da PROGRAD
- Diretorias Acadêmicas e equipe da Graduação dos Campi Baixada Santista, Diadema, Guarulhos e São José dos Campos
- Departamento de Tecnologia da Informação – DTI
- Departamento de Gestão da Informação – DGI

Sumário

Parte A – Dispersão da média das notas dos alunos por sistema (Universal X Cotas) e por série/ano letivo - Ano de ingresso 2005 a 2007	5
Campus Baixada Santista.....	6
Campus Diadema.....	16
Campus Guarulhos	22
Campus São Paulo	31
Campus São José dos Campos.....	47
Parte B – Desistência no curso (Universal X Cotas) - Série histórica 2005 a 2007	49
Parte C – Reprovação em pelo menos 1 Unidade Curricular durante o curso (Universal X Cotas) - Ano de ingresso 2005 a 2007	52
Parte D – Reprovação em pelo menos 1 Unidade Curricular durante o curso (Universal X Cotas) - Ano de ingresso 2007 por curso.....	55
Parte E – Correlação da nota final do Vestibular e média das notas (Universal X Cotas) - Ano de Ingresso 2007 geral.....	57
Parte F – Correlação da nota final do Vestibular e média das notas (Universal X Cotas) - Ano de Ingresso 2007 por curso.....	59
Campus Baixada Santista.....	60
Campus Diadema.....	66
Campus Guarulhos	71
Campus São Paulo	80
Campus São José dos Campos.....	86
Parte G – Média das notas dos alunos por sistema (Universal X Cotas) e termo/ano letivo 2005 a 2007	88

**Parte A- Dispersão da média das notas dos alunos por sistema
(Universal X Cotas) e por série/ano letivo - Ano de ingresso 2005 a 2007**

Campus Baixada Santista

Dispersão da média das notas dos alunos por sistema (Universal X Cotas) e termo/ano letivo - Ano de Ingresso 2007 - EDUCAÇÃO FÍSICA - Graduação UNIFESP - CAMPUS B. SANTISTA

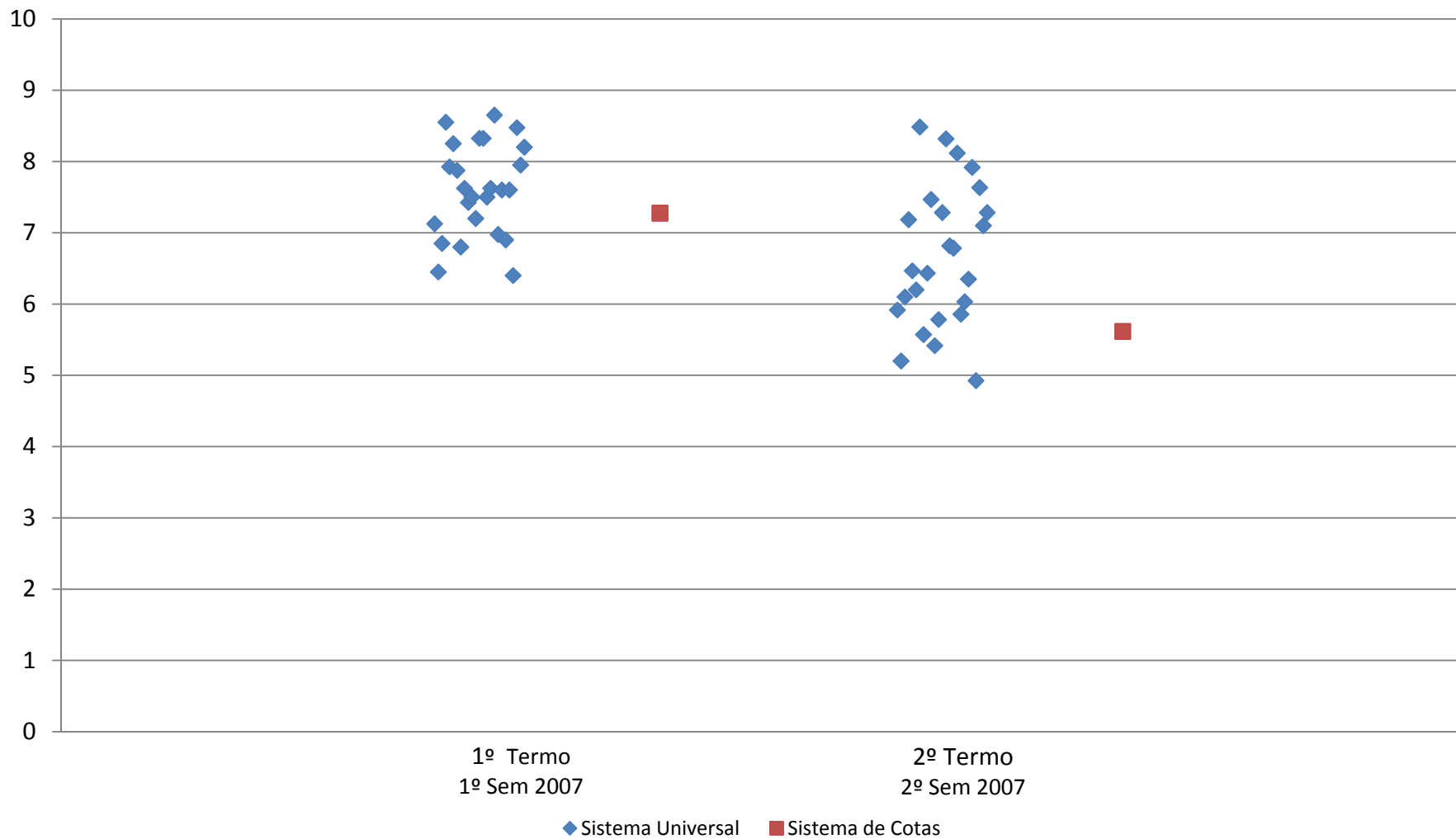

Dispersão da média das notas dos alunos por sistema (Universal X Cotas) e termo/ano letivo - Ano de Ingresso 2006 - FISIOTERAPIA - Graduação UNIFESP - CAMPUS B. SANTISTA

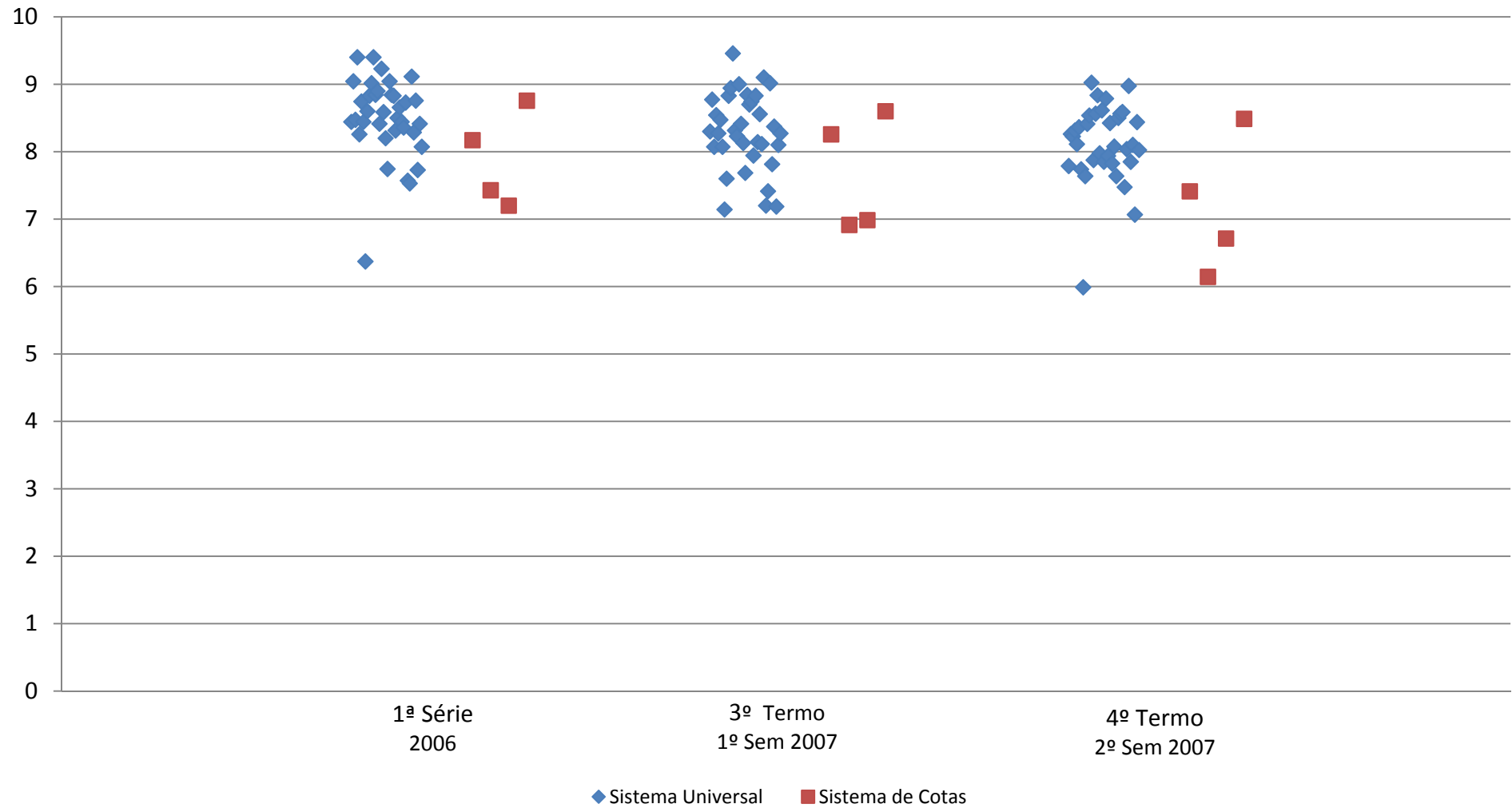

Dispersão da média das notas dos alunos por sistema (Universal X Cotas) e termo/ano letivo - Ano de Ingresso 2007 - FISIOTERAPIA - Graduação UNIFESP - CAMPUS B. SANTISTA

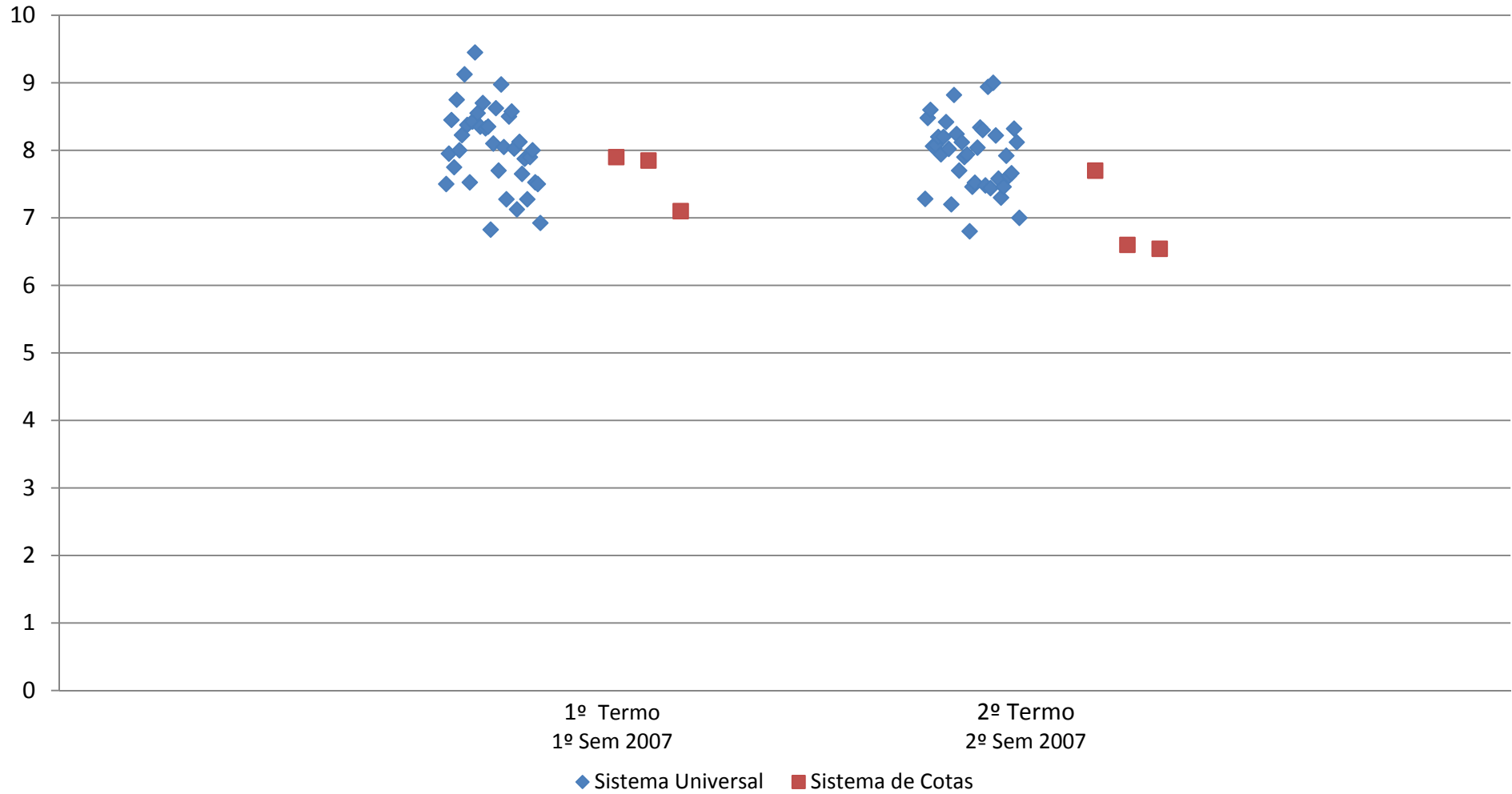

Dispersão da média das notas dos alunos por sistema (Universal X Cotas) e termo/ano letivo - Ano de Ingresso 2006 - NUTRIÇÃO - Graduação UNIFESP - CAMPUS B. SANTISTA

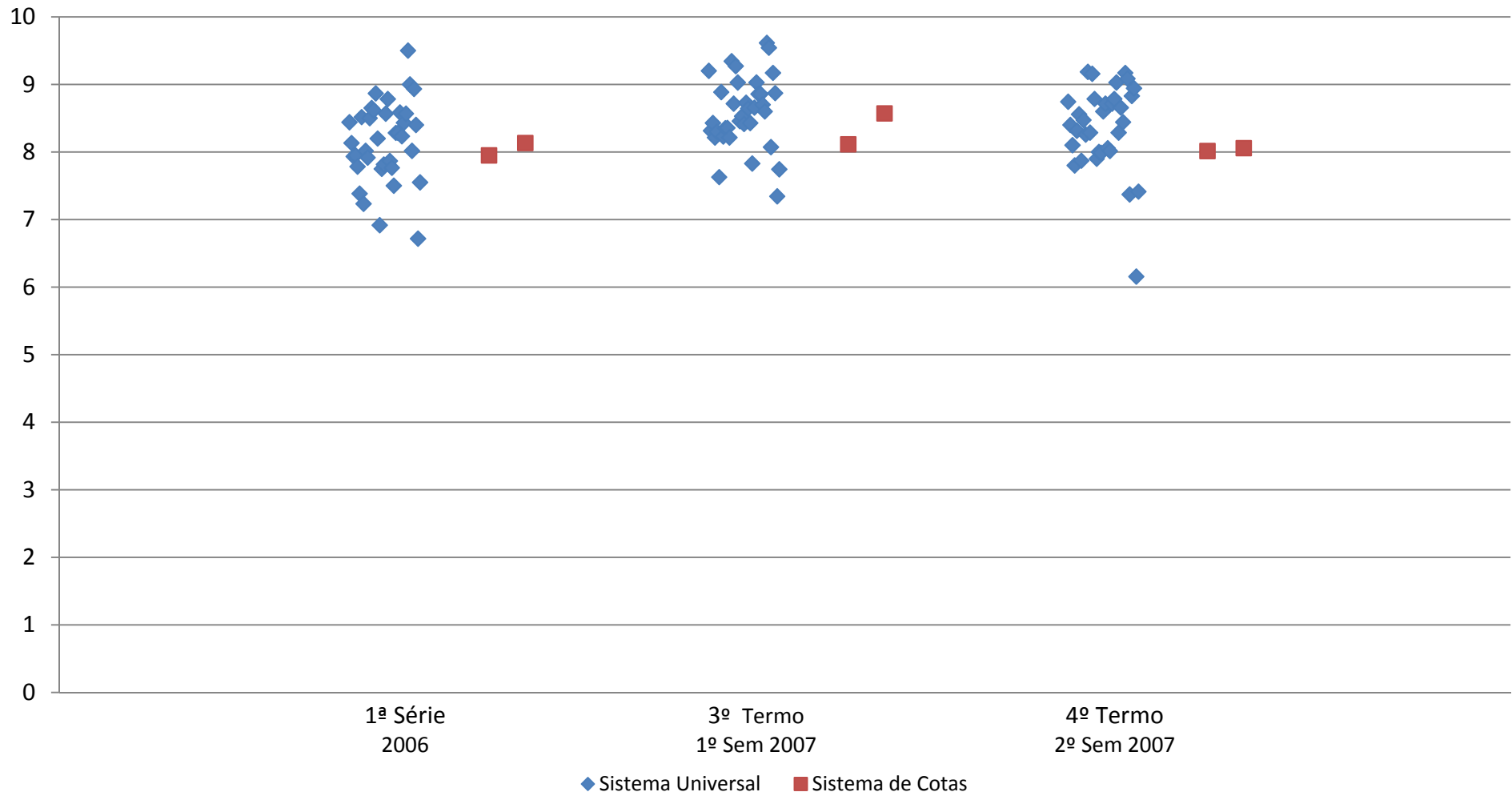

Dispersão da média das notas dos alunos por sistema (Universal X Cotas) e termo/ano letivo - Ano de Ingresso 2007 - NUTRIÇÃO - Graduação UNIFESP - CAMPUS B. SANTISTA

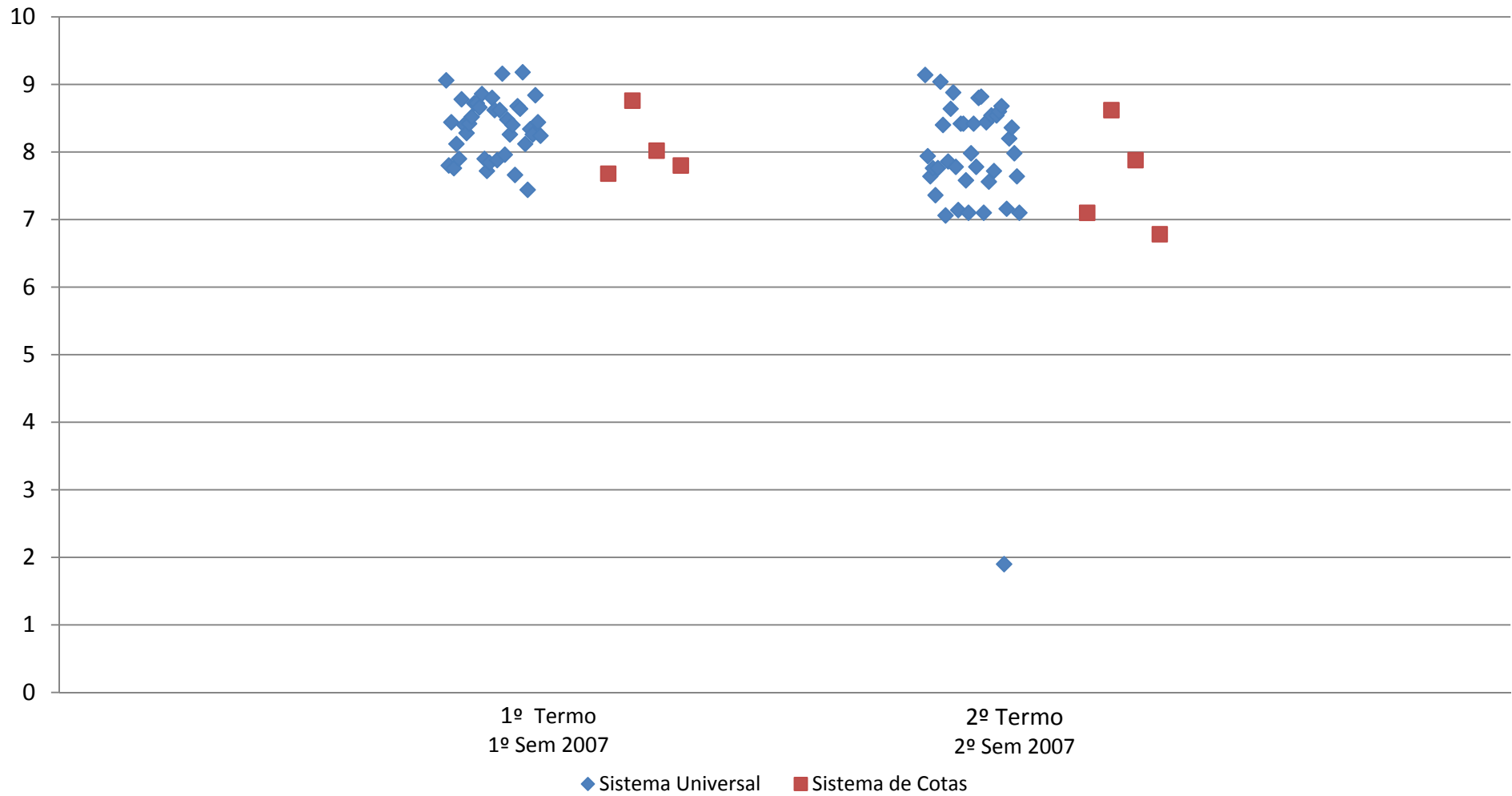

**Dispersão da média das notas dos alunos por sistema (Universal X Cotas) e termo/ano letivo - Ano de Ingresso 2006 - PSICOLOGIA - Graduação UNIFESP - CAMPUS B.
SANTISTA**

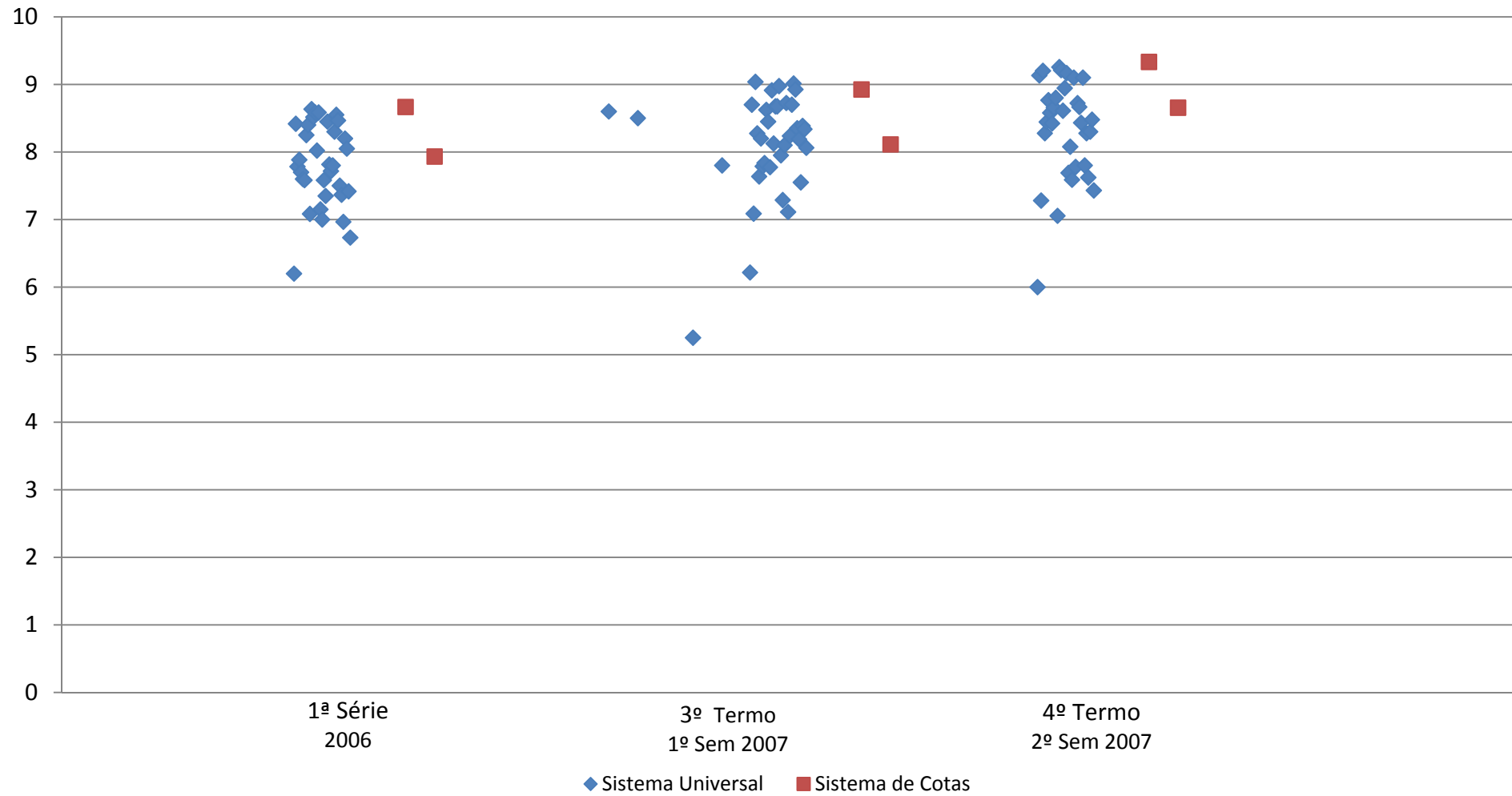

**Dispersão da média das notas dos alunos por sistema (Universal X Cotas) e termo/ano letivo - Ano de Ingresso 2007 - PSICOLOGIA - Graduação UNIFESP - CAMPUS B.
SANTISTA**

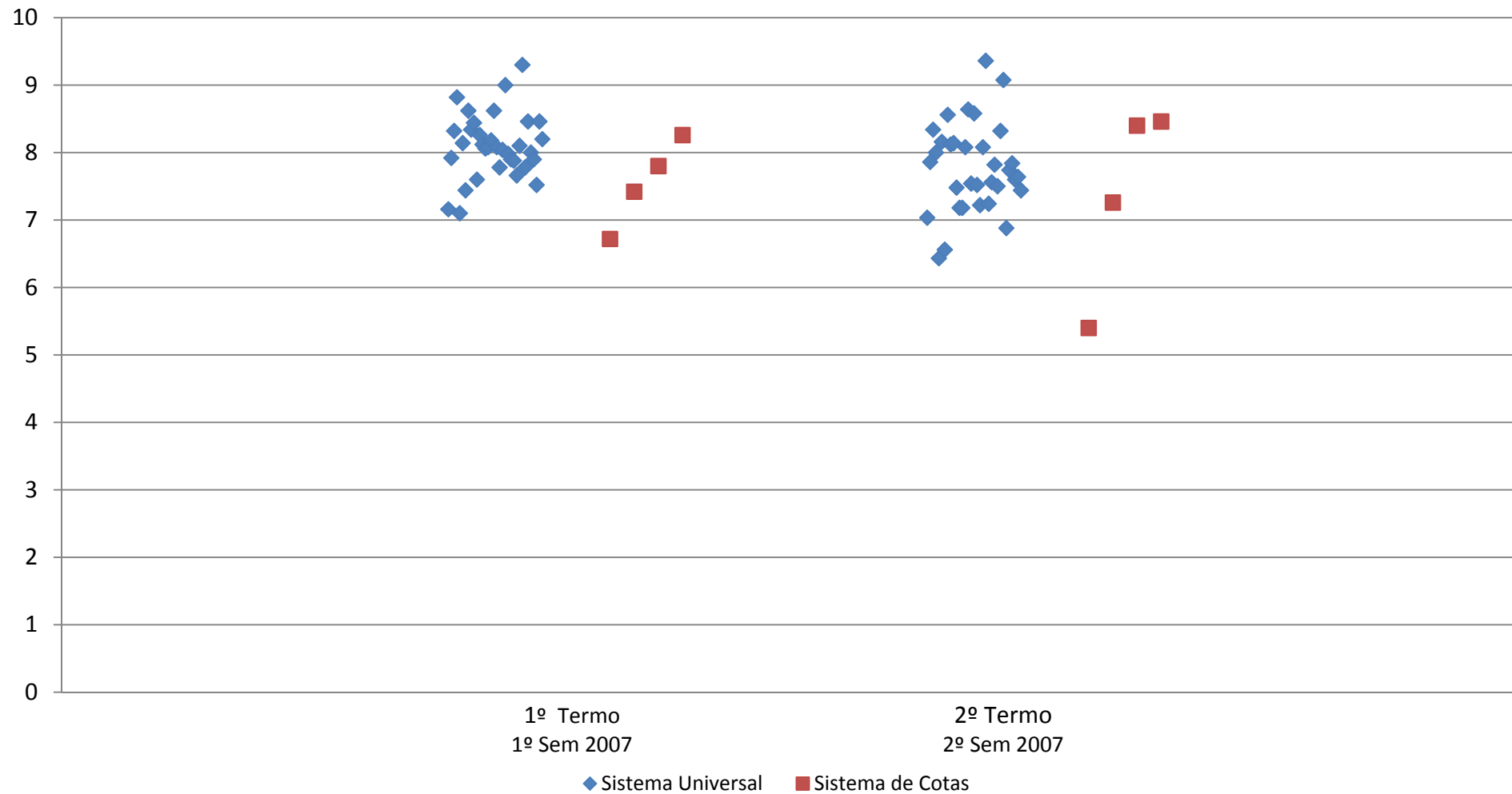

Dispersão da média das notas dos alunos por sistema (Universal X Cotas) e termo/ano letivo - Ano de Ingresso 2006 - TERAPIA OCUPACIONAL - Graduação UNIFESP - CAMPUS B. SANTISTA

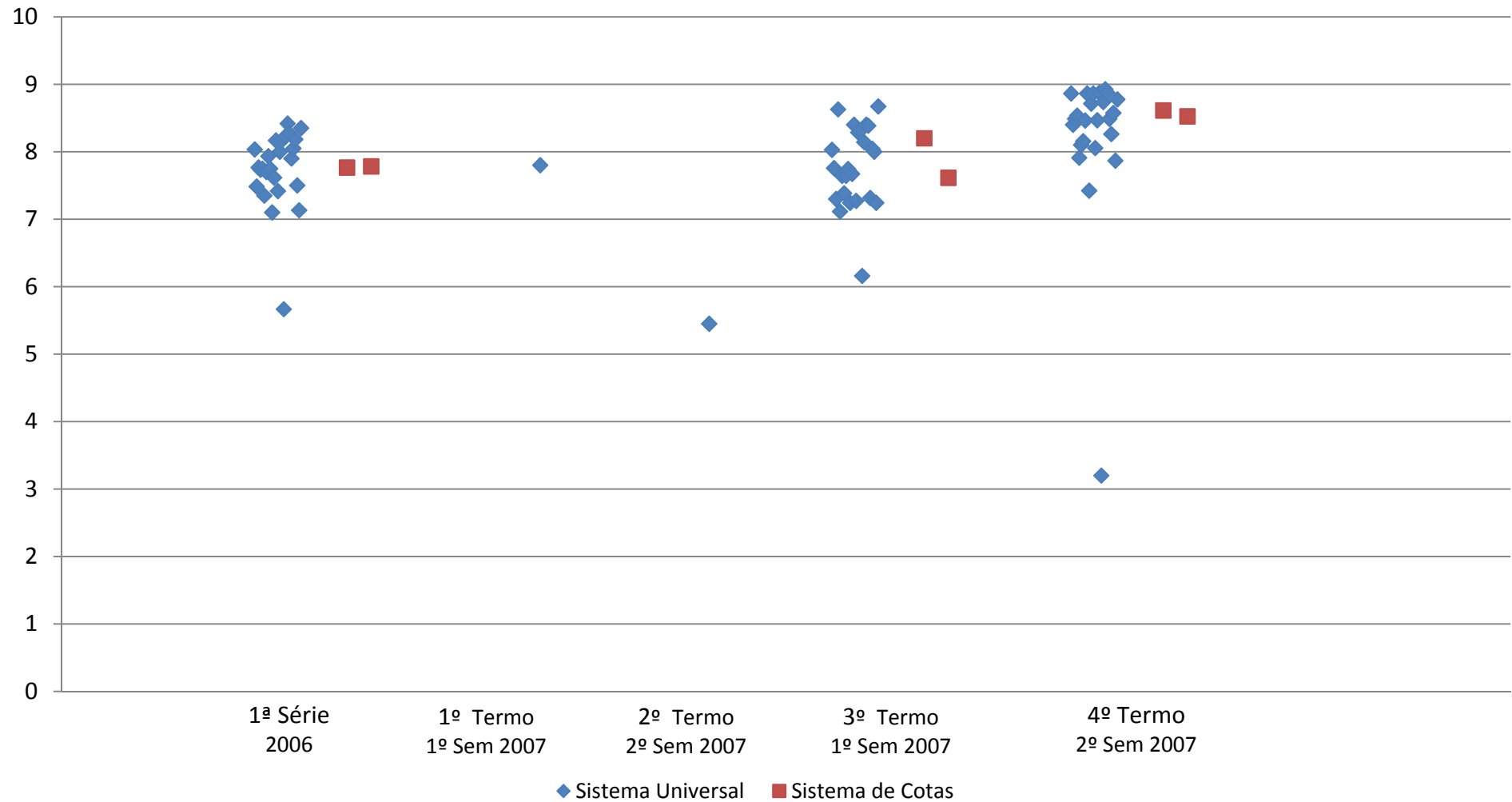

Dispersão da média das notas dos alunos por sistema (Universal X Cotas) e termo/ano letivo - Ano de Ingresso 2007 - TERAPIA OCUPACIONAL - Graduação UNIFESP - CAMPUS B. SANTISTA

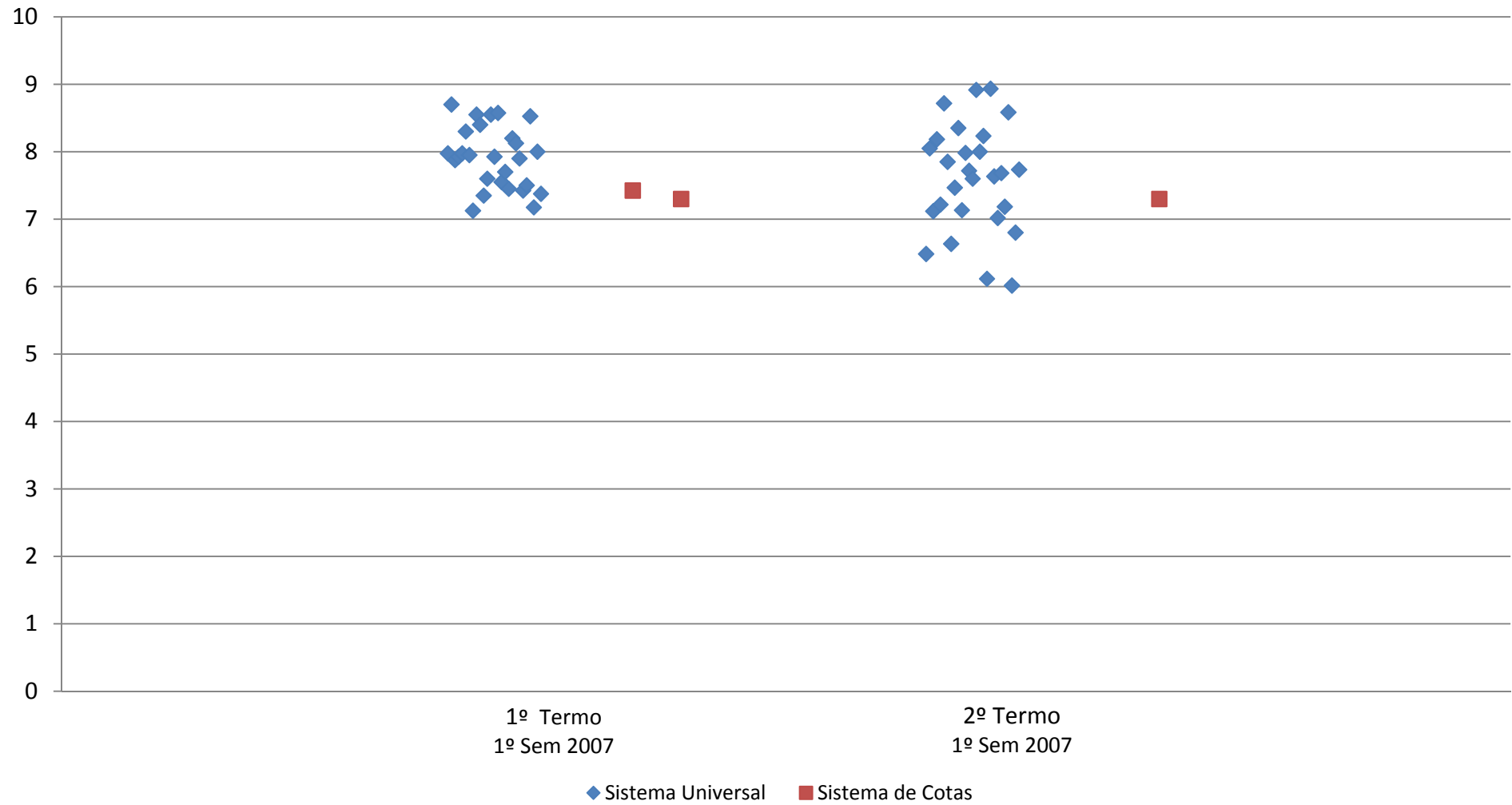

Campus Diadema

Dispersão da média das notas dos alunos por sistema (Universal X Cotas) e termo/ano letivo - Ano de Ingresso 2007 - CIÊNCIAS BIOLÓGICAS - Graduação UNIFESP - CAMPUS DIADEMA

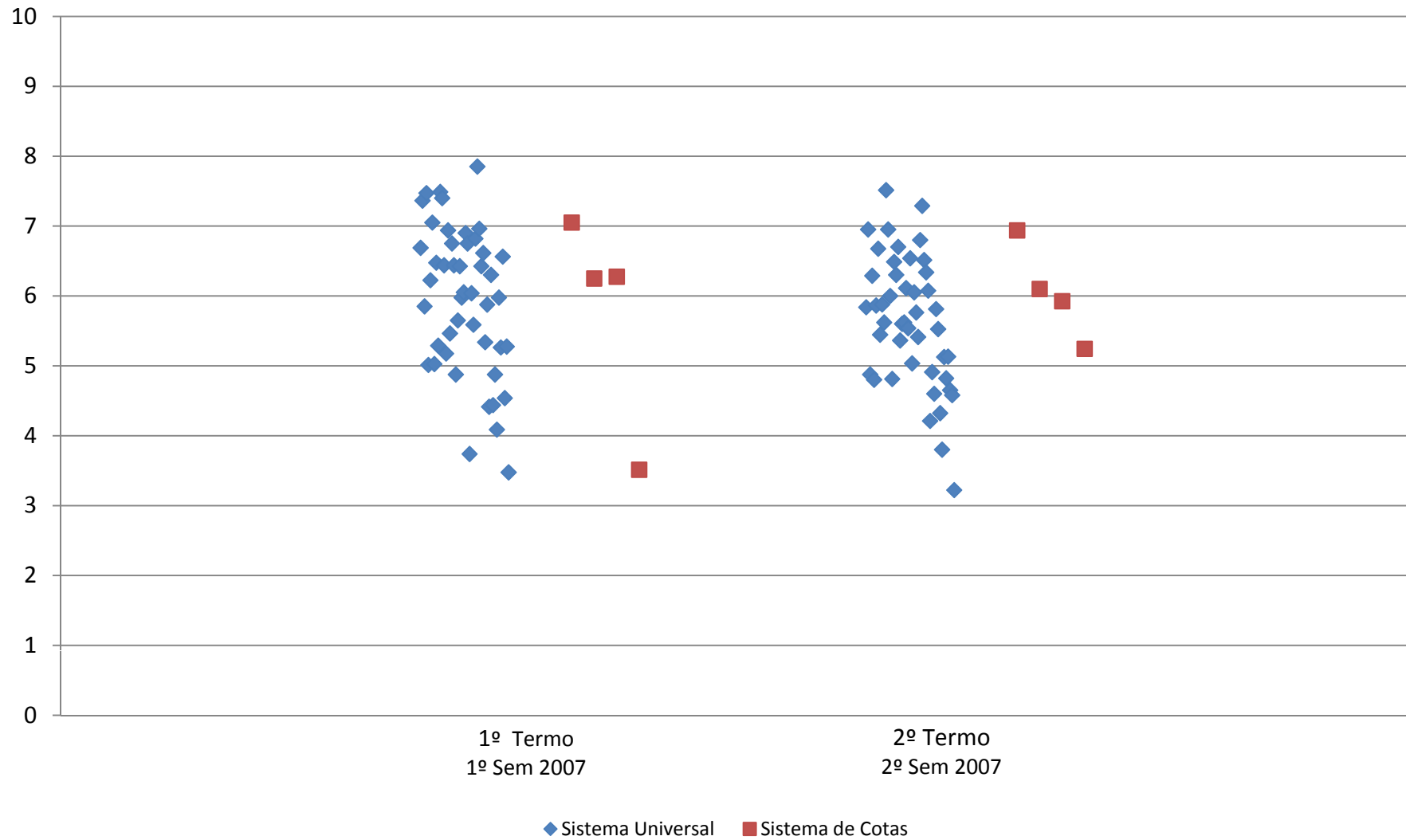

Dispersão da média das notas dos alunos por sistema (Universal X Cotas) e termo/ano letivo - Ano de Ingresso 2007 - ENGENHARIA QUÍMICA - Graduação UNIFESP - CAMPUS DIADEMA

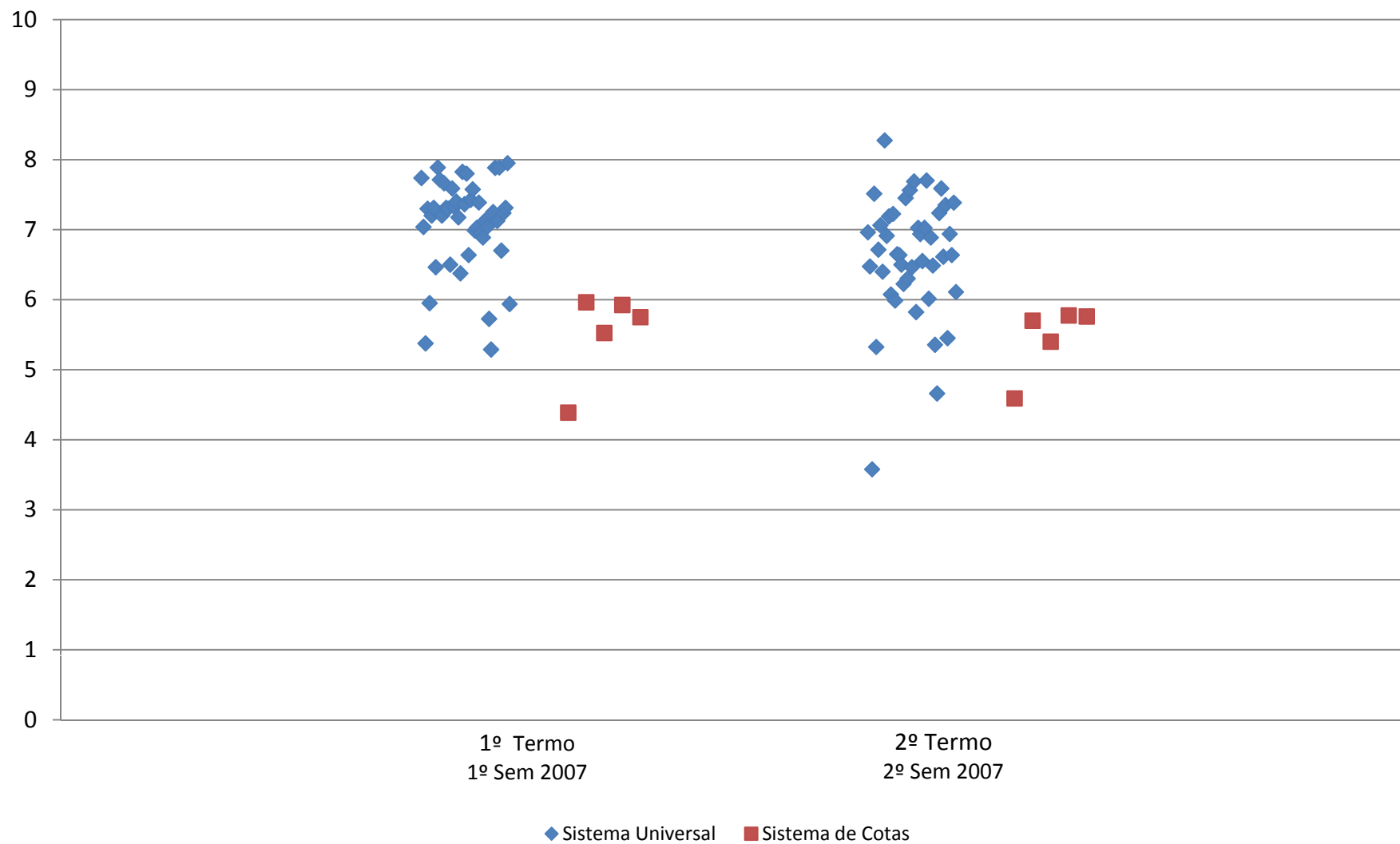

Dispersão da média das notas dos alunos por sistema (Universal X Cotas) e termo/ano letivo - Ano de Ingresso 2007 - FARMÁCIA BIOQUÍMICA - Graduação UNIFESP - CAMPUS DIADEMA

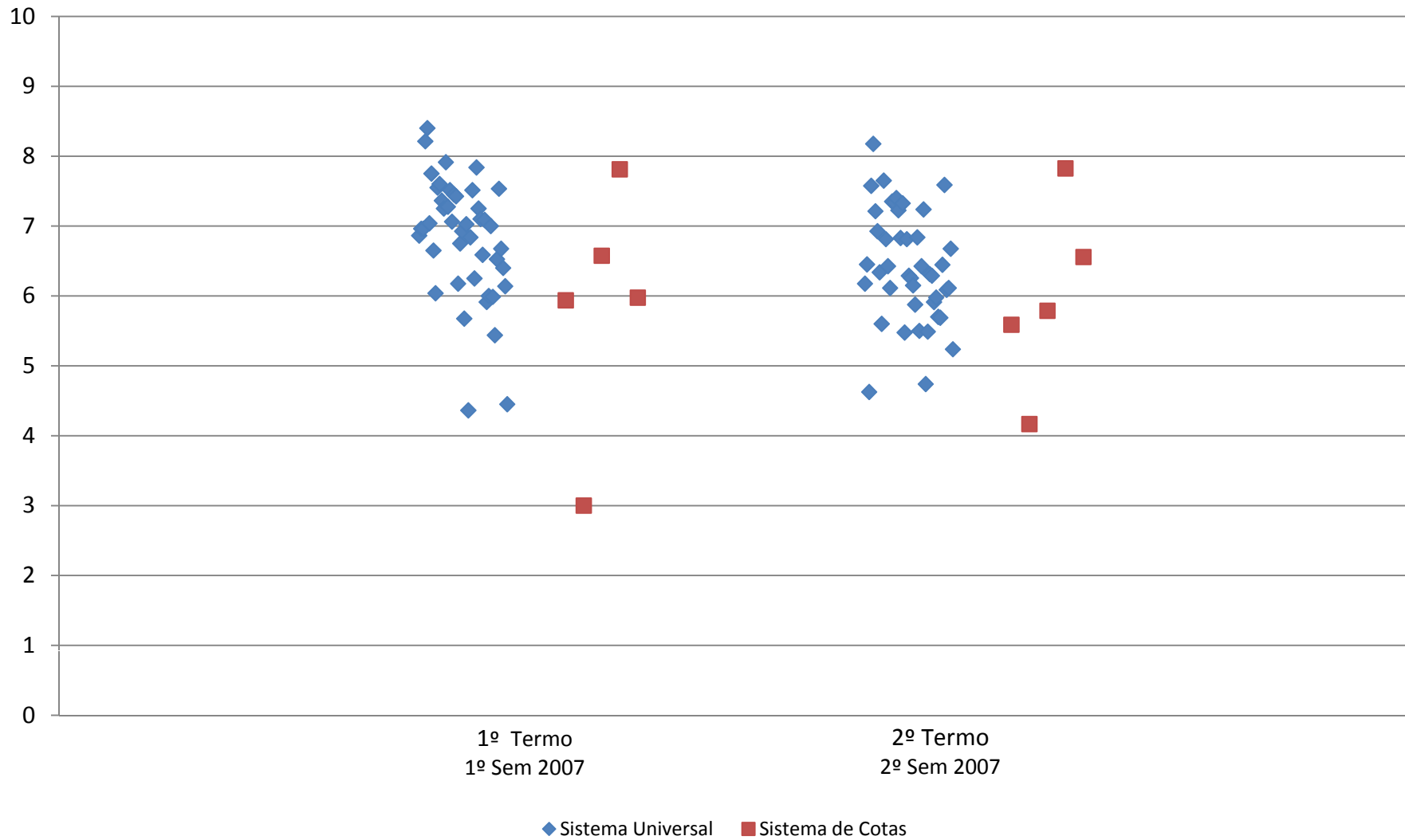

Dispersão da média das notas dos alunos por sistema (Universal X Cotas) e termo/ano letivo - Ano de Ingresso 2006 - EDUCAÇÃO FÍSICA - Graduação UNIFESP - CAMPUS B. SANTISTA

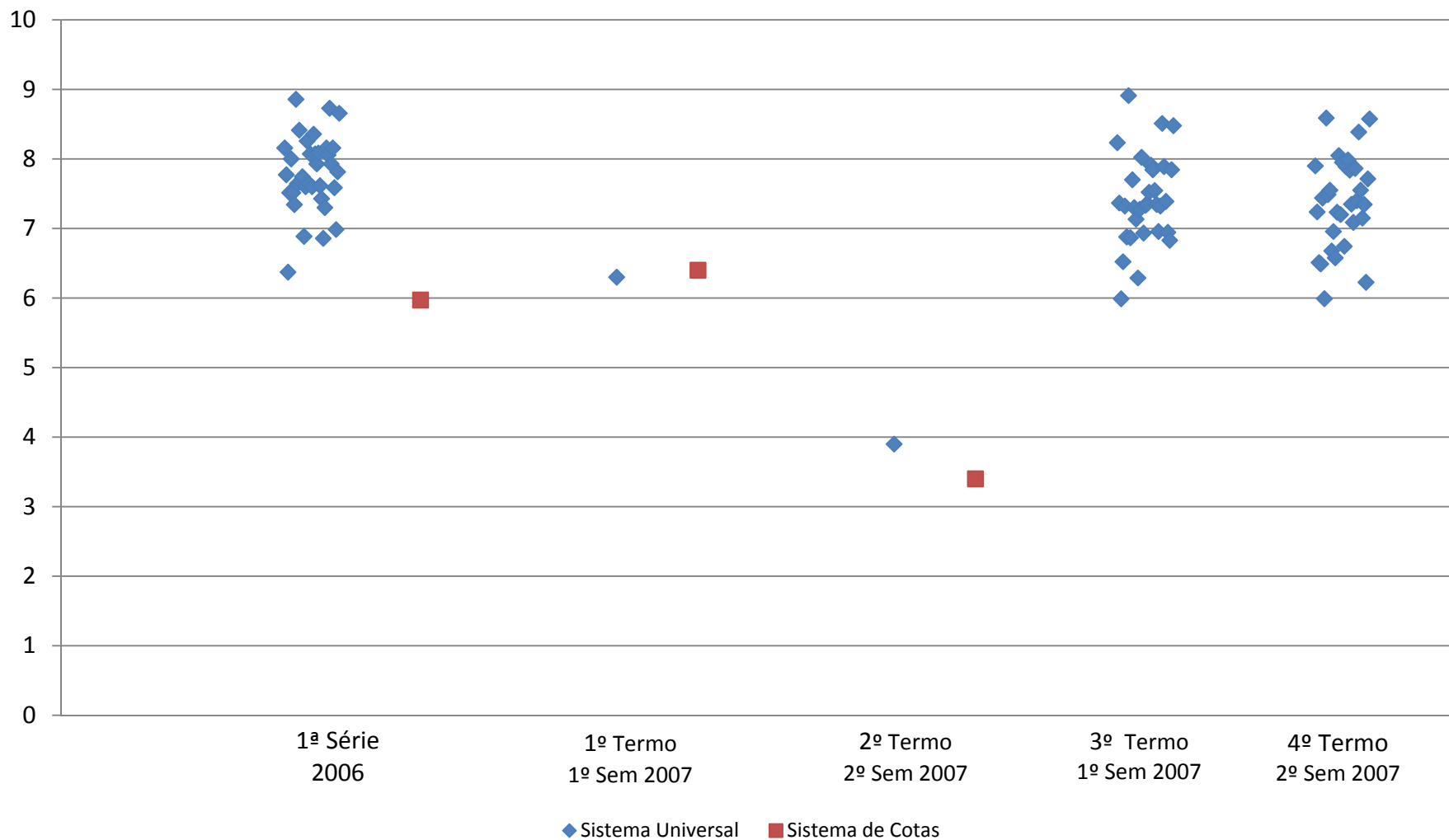

Dispersão da média das notas dos alunos por sistema (Universal X Cotas) e termo/ano letivo - Ano de Ingresso 2007 - QUÍMICA - Graduação UNIFESP - CAMPUS DIADEMA

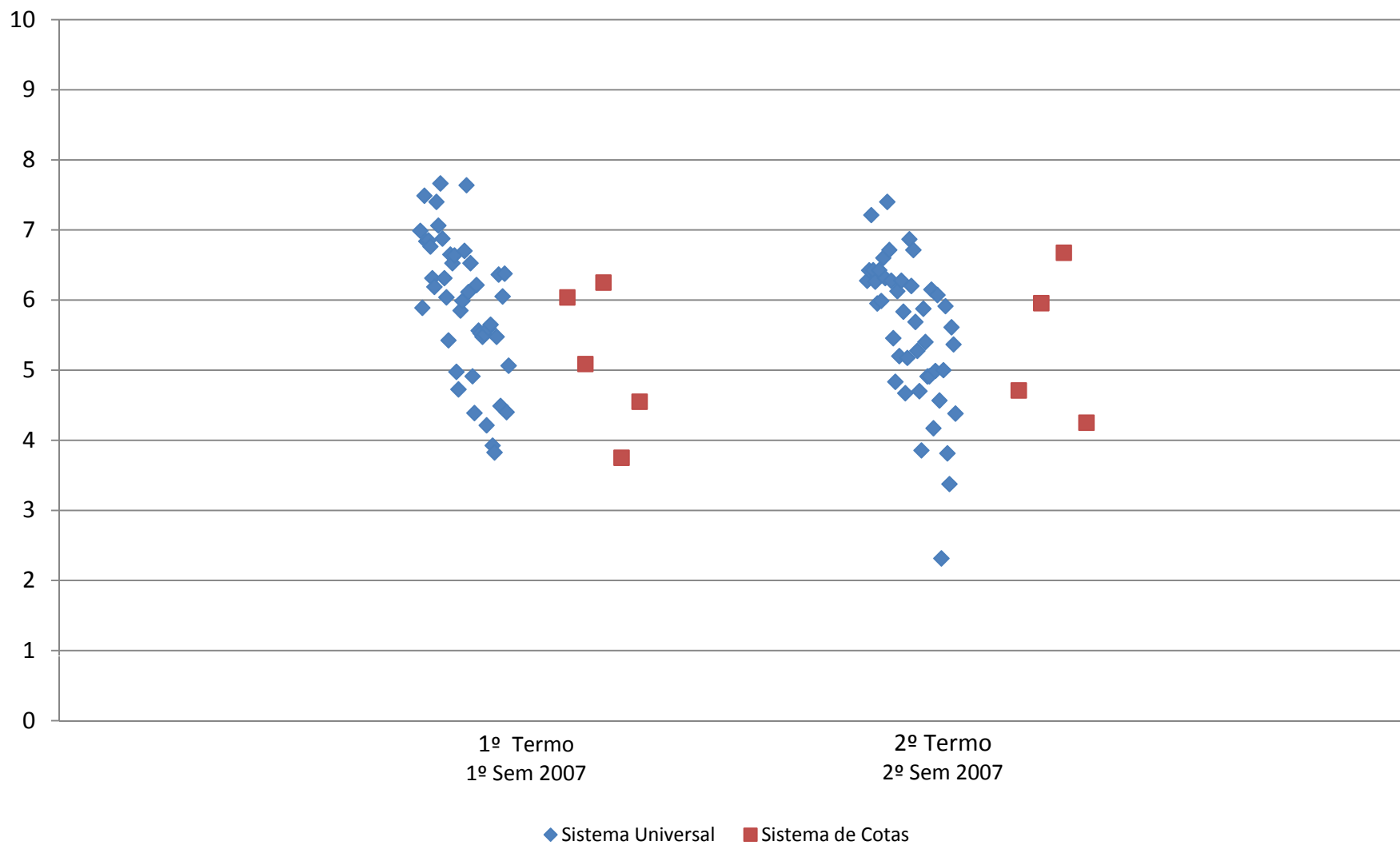

Campus Guarulhos

Dispersão da média das notas dos alunos por sistema (Universal X Cotas) e termo/ano letivo - Ano de Ingresso 2007 - CIÊNCIAS SOCIAIS - NOTURNO - Graduação UNIFESP - CAMPUS GUARULHOS

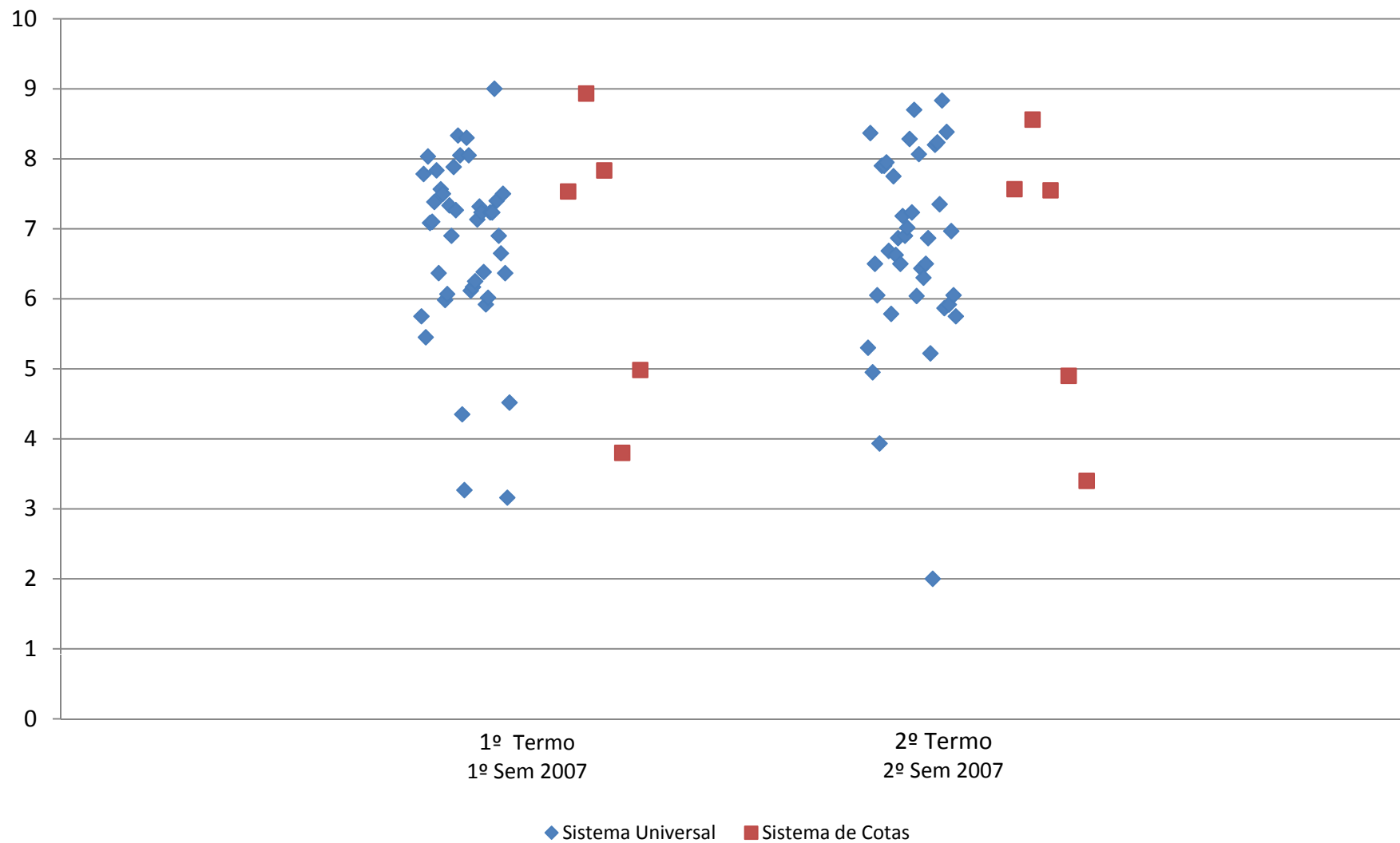

Dispersão da média das notas dos alunos por sistema (Universal X Cotas) e termo/ano letivo - Ano de Ingresso 2007 - CIÊNCIAS SOCIAIS - VESPERTINO - Graduação UNIFESP - CAMPUS GUARULHOS

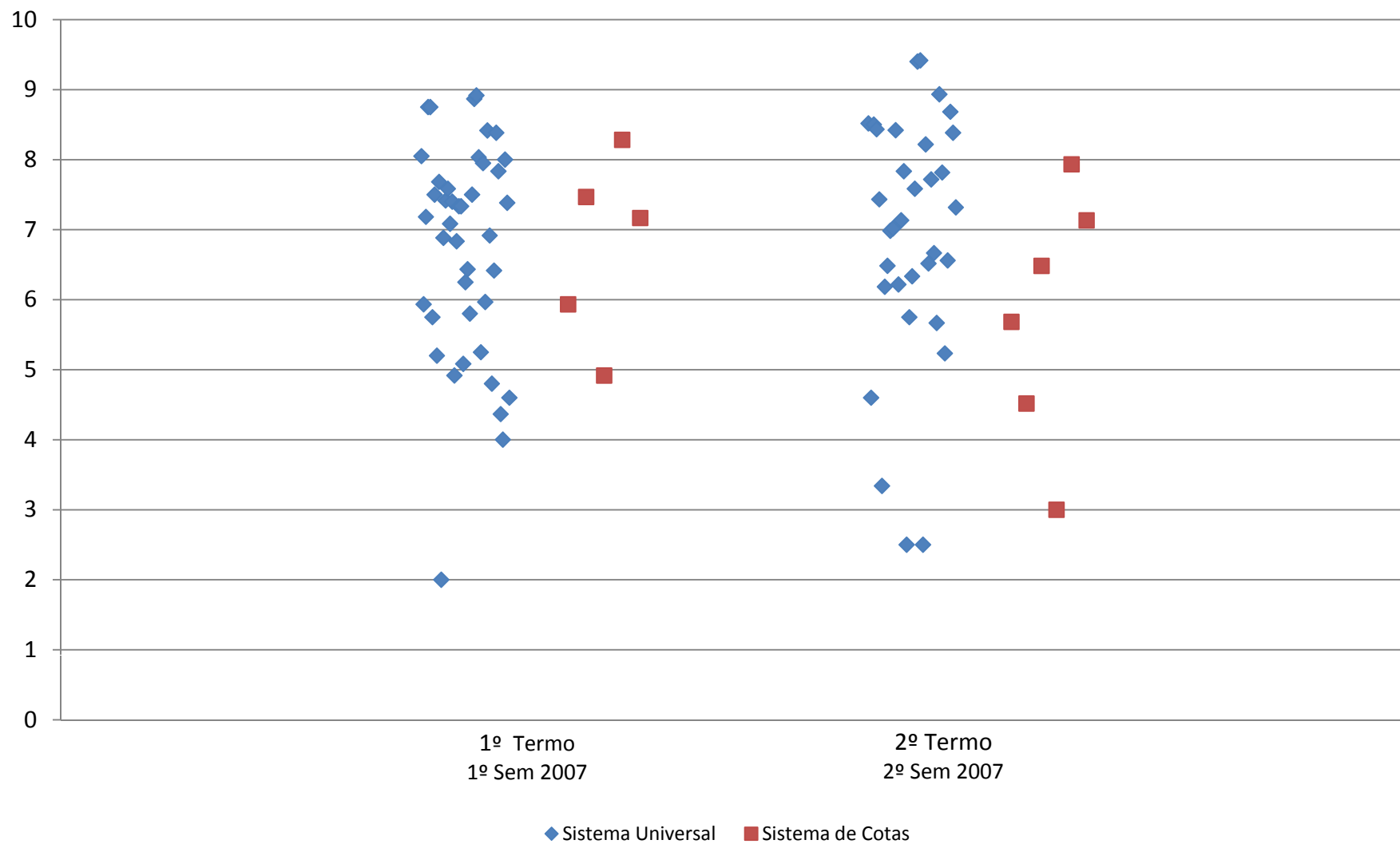

Dispersão da média das notas dos alunos por sistema (Universal X Cotas) e termo/ano letivo - Ano de Ingresso 2007 - FILOSOFIA - NOTURNO - Graduação UNIFESP - CAMPUS GUARULHOS

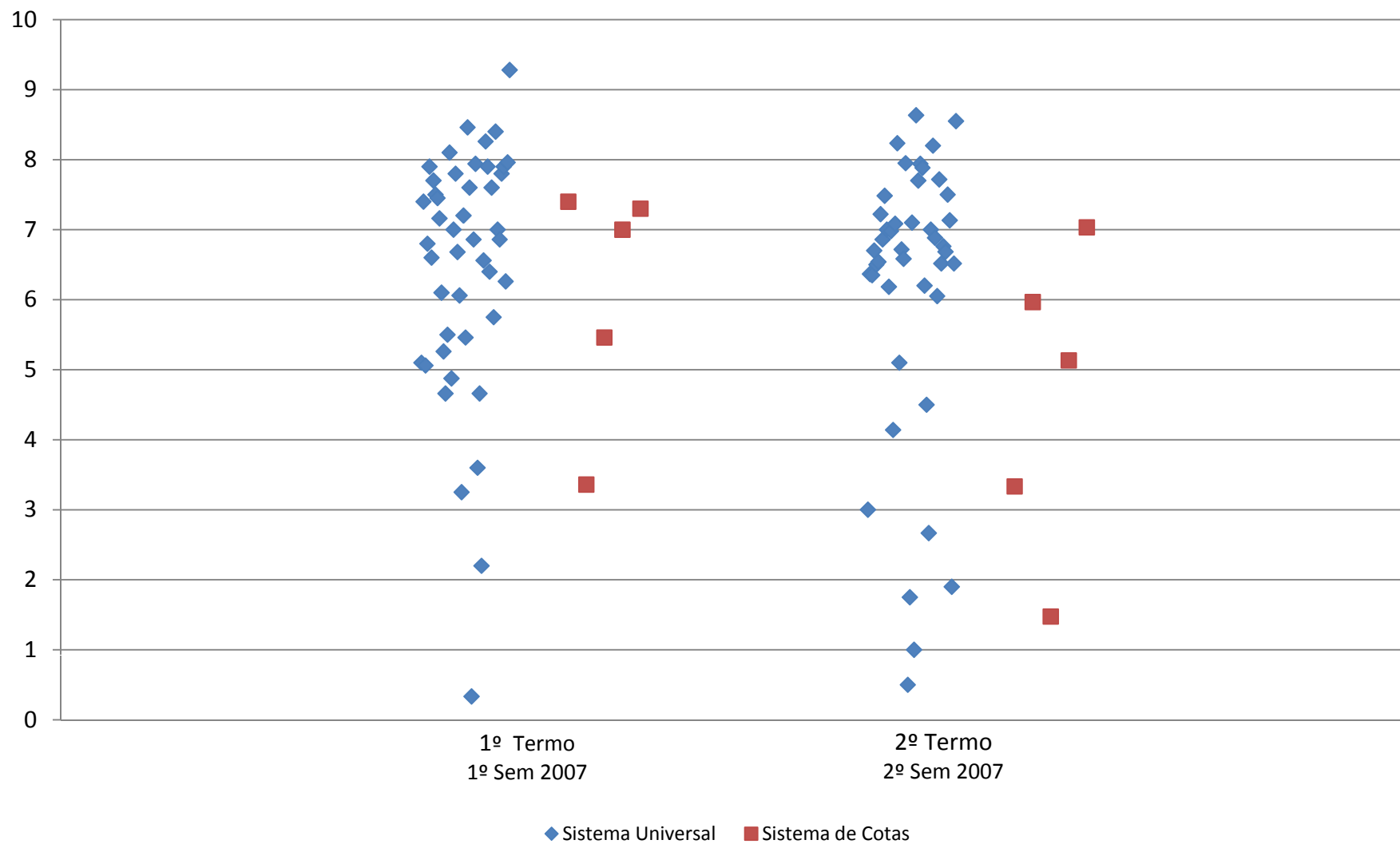

Dispersão da média das notas dos alunos por sistema (Universal X Cotas) e termo/ano letivo - Ano de Ingresso 2007 - FILOSOFIA - VESPERTINO - Graduação UNIFESP - CAMPUS GUARULHOS

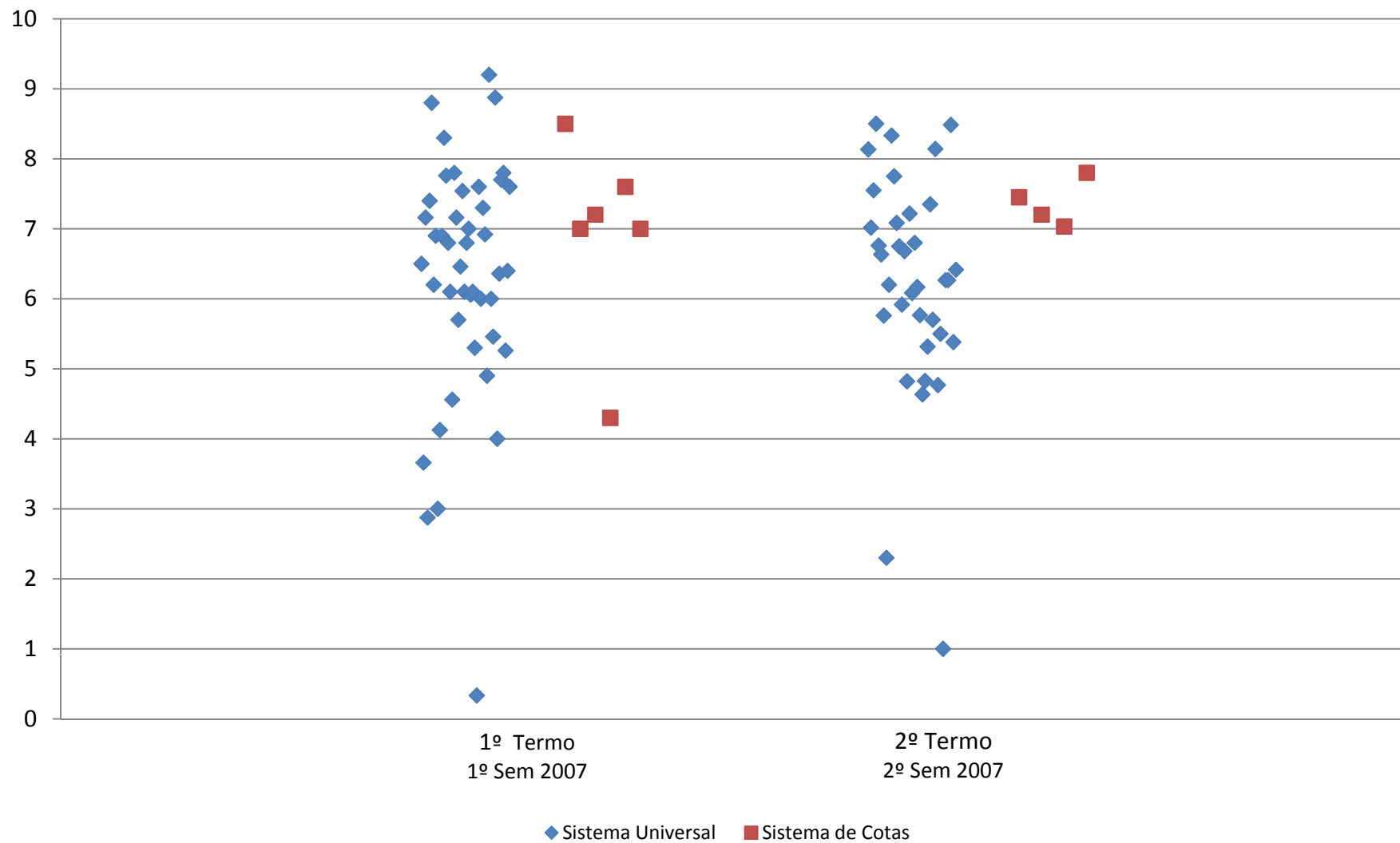

Dispersão da média das notas dos alunos por sistema (Universal X Cotas) e termo/ano letivo - Ano de Ingresso 2007 - HISTÓRIA - NOTURNO - Graduação UNIFESP - CAMPUS GUARULHOS

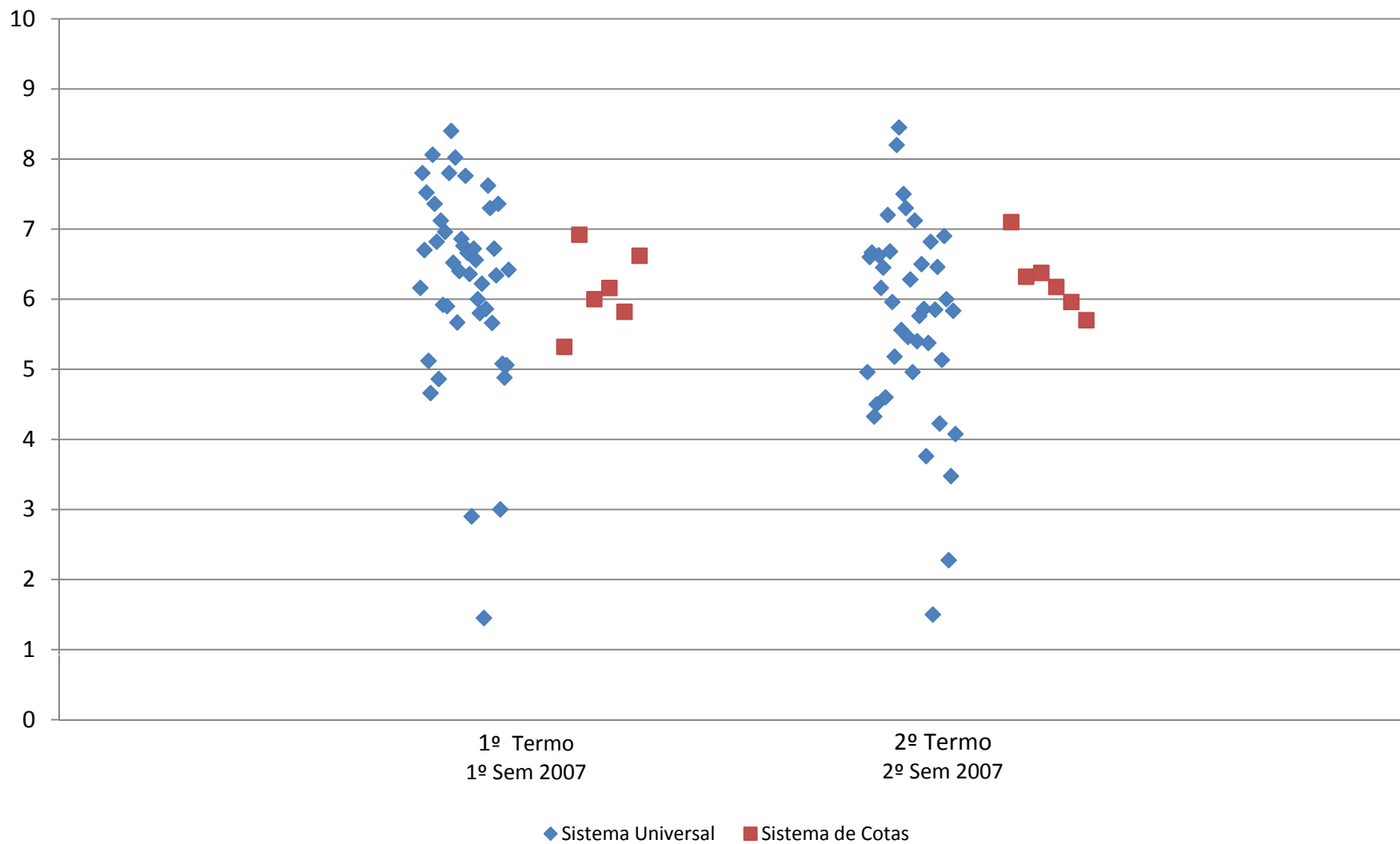

Dispersão da média das notas dos alunos por sistema (Universal X Cotas) e termo/ano letivo - Ano de Ingresso 2007 - HISTÓRIA - VESPERTINO - Graduação UNIFESP - CAMPUS GUARULHOS

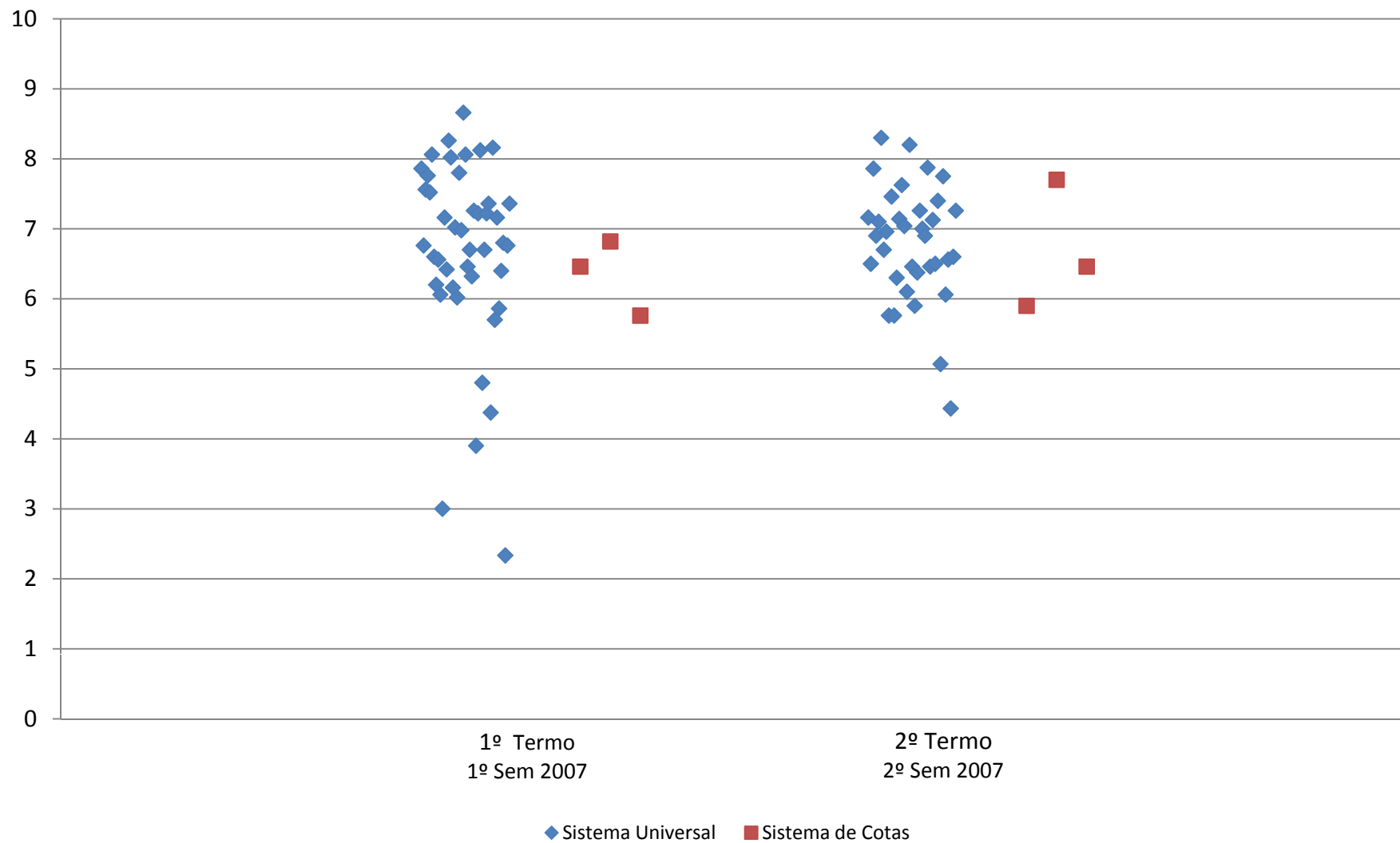

Dispersão da média das notas dos alunos por sistema (Universal X Cotas) e termo/ano letivo - Ano de Ingresso 2007 - PEDAGOGIA - NOTURNO - Graduação UNIFESP - CAMPUS GUARULHOS

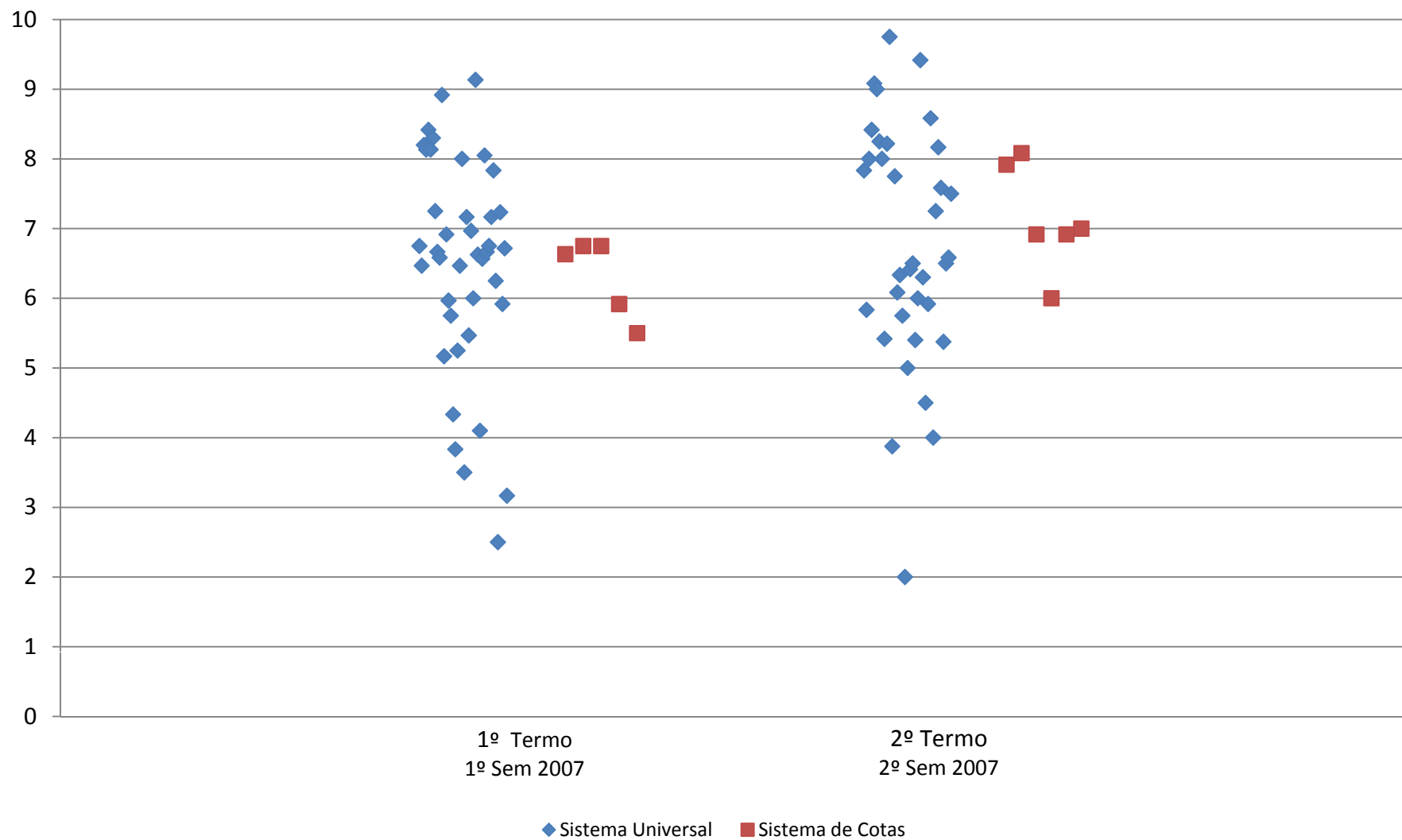

Dispersão da média das notas dos alunos por sistema (Universal X Cotas) e termo/ano letivo - Ano de Ingresso 2007 - PEDAGOGIA - VESPERTINO - Graduação UNIFESP - CAMPUS GUARULHOS

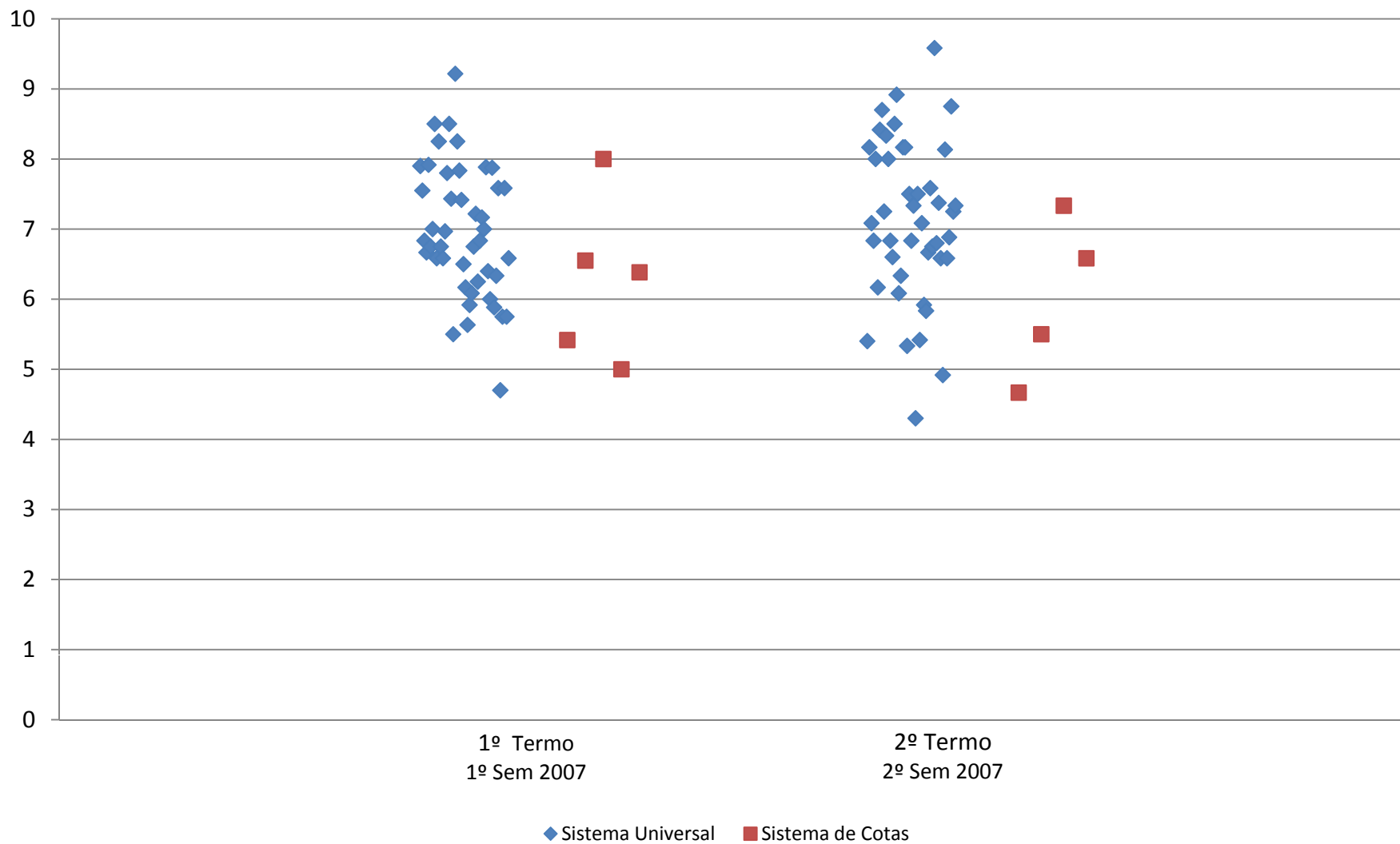

Campus São Paulo

Dispersão da média das notas dos alunos por sistema (Universal X Cotas) e série - Ano de Ingresso 2005 - CIÊNCIAS BIOLÓGICAS, MODALIDADE MÉDICA - Graduação UNIFESP - CAMPUS S.PAULO

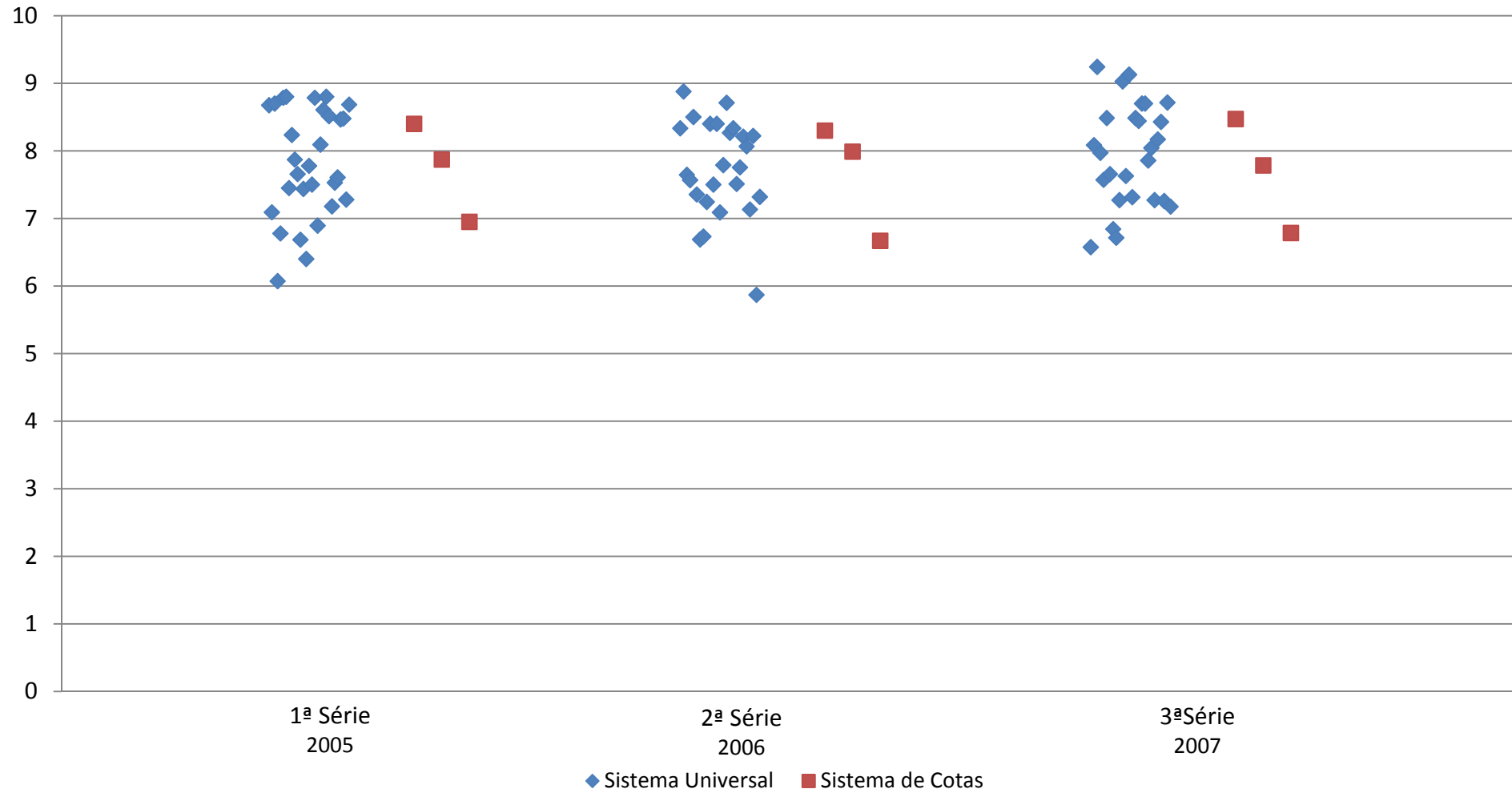

Dispersão da média das notas dos alunos por sistema (Universal X Cotas) e série - Ano de Ingresso 2006 - CIÊNCIAS BIOLÓGICAS, MODALIDADE MÉDICA - Graduação UNIFESP - CAMPUS S.PAULO

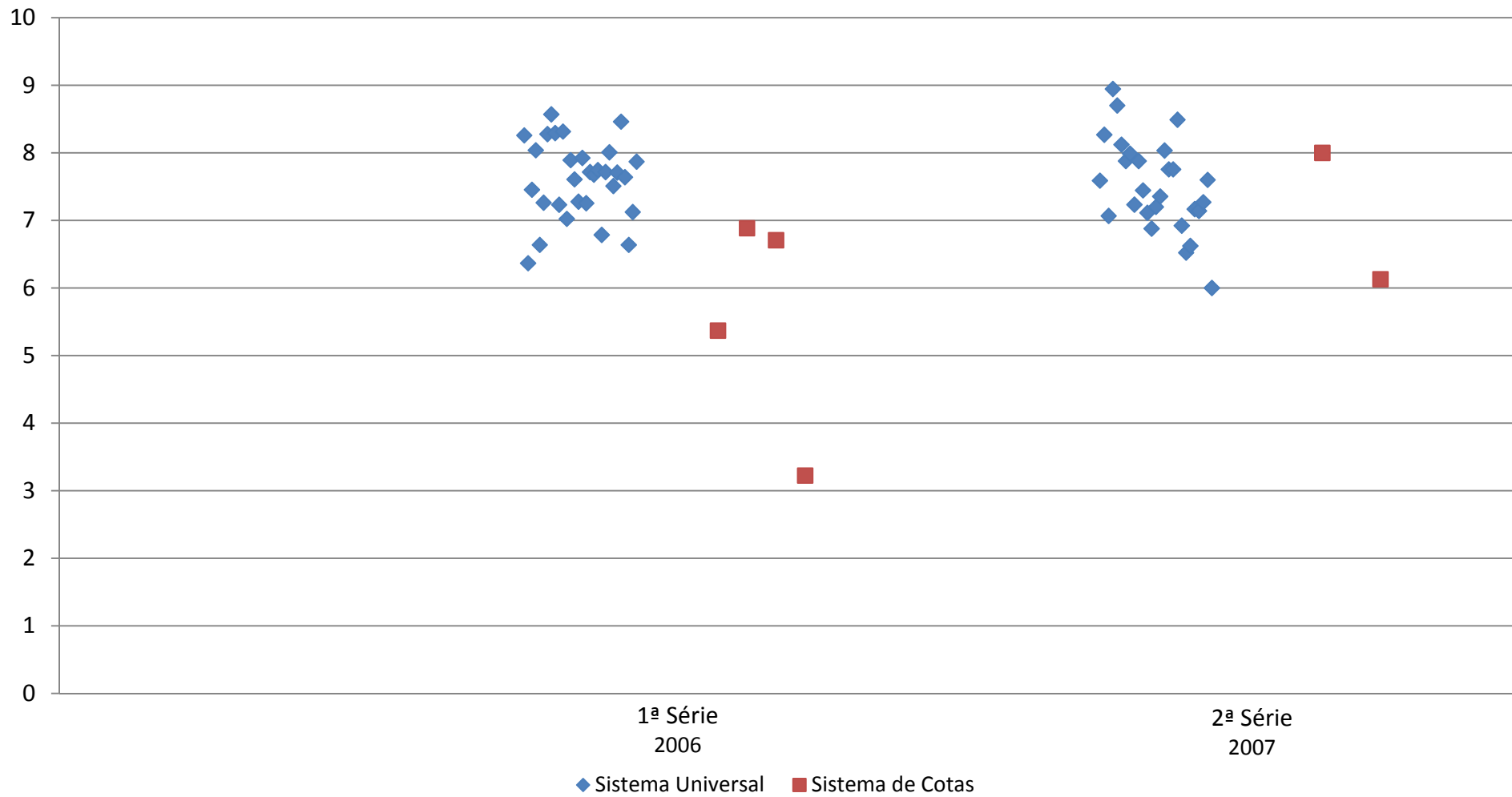

Dispersão da média das notas dos alunos por sistema (Universal X Cotas) e série - Ano de Ingresso 2007 - CIÊNCIAS BIOLÓGICAS, MODALIDADE MÉDICA - Graduação UNIFESP - CAMPUS S.PAULO

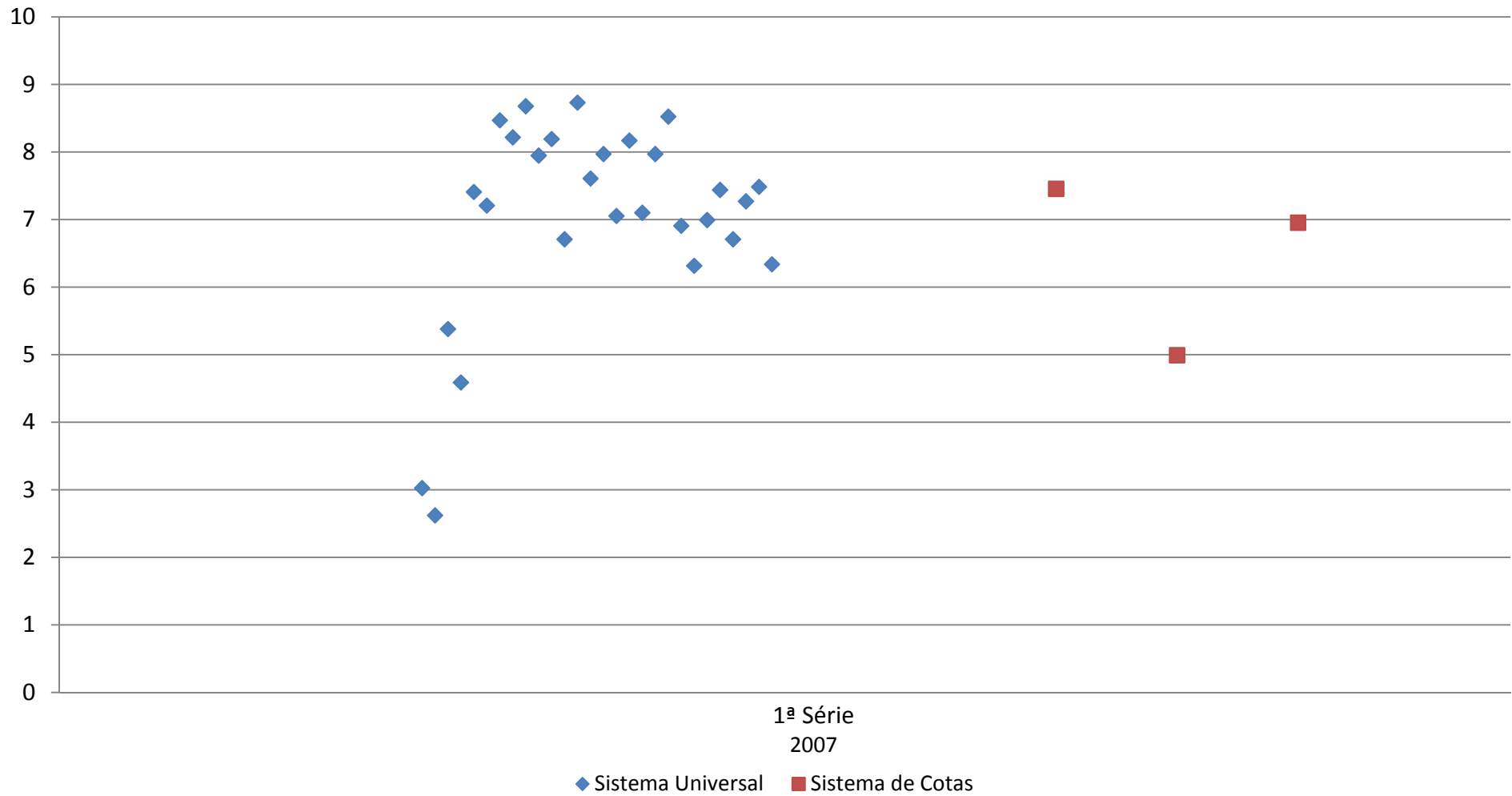

Dispersão da média das notas dos alunos por sistema (Universal X Cotas) e série - Ano de Ingresso 2005 - ENFERMAGEM - Graduação UNIFESP - CAMPUS S.PAULO

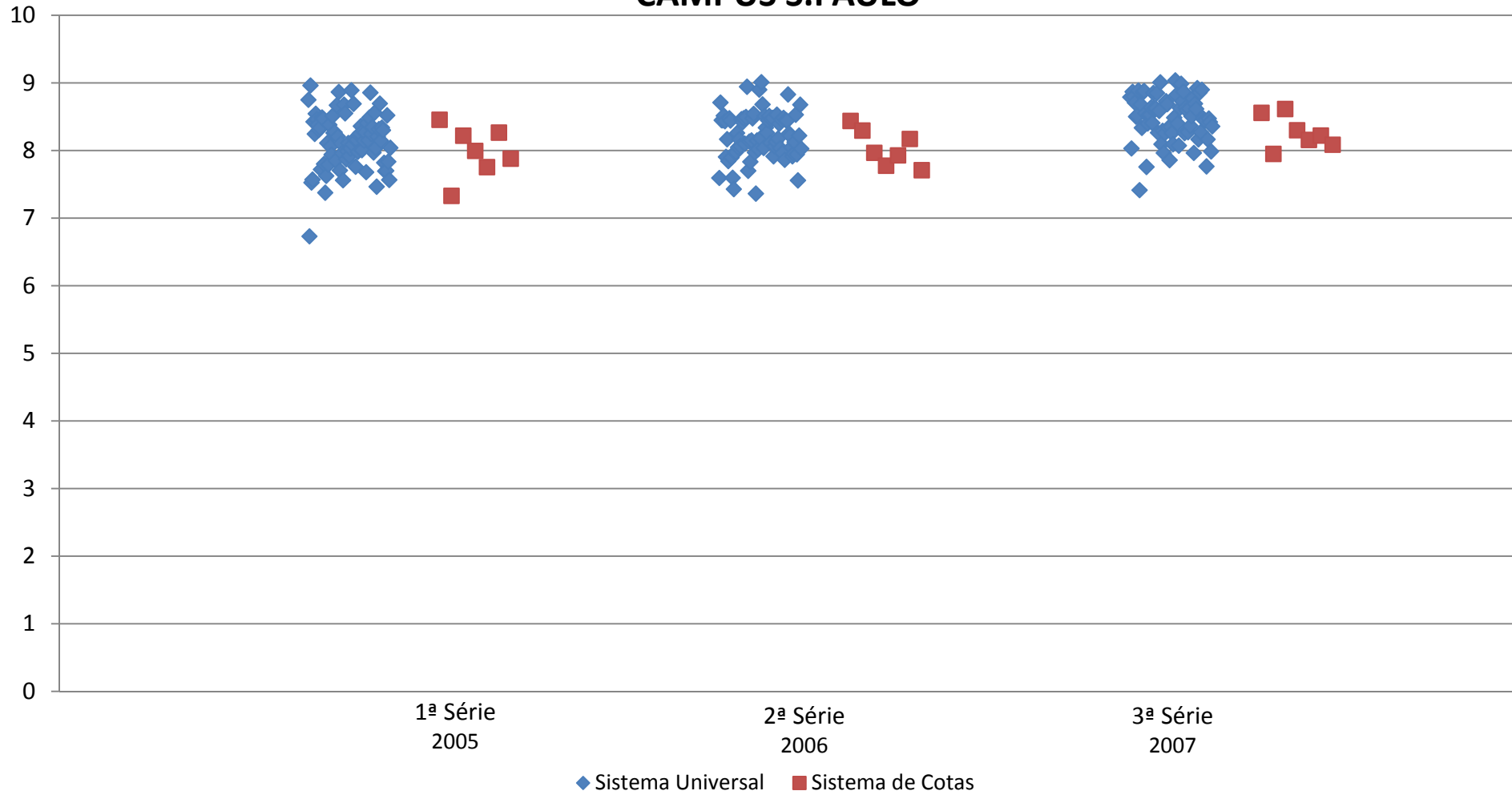

Dispersão da média das notas dos alunos por sistema (Universal X Cotas) e série - Ano de Ingresso 2006 - ENFERMAGEM - Graduação UNIFESP - CAMPUS S.PAULO

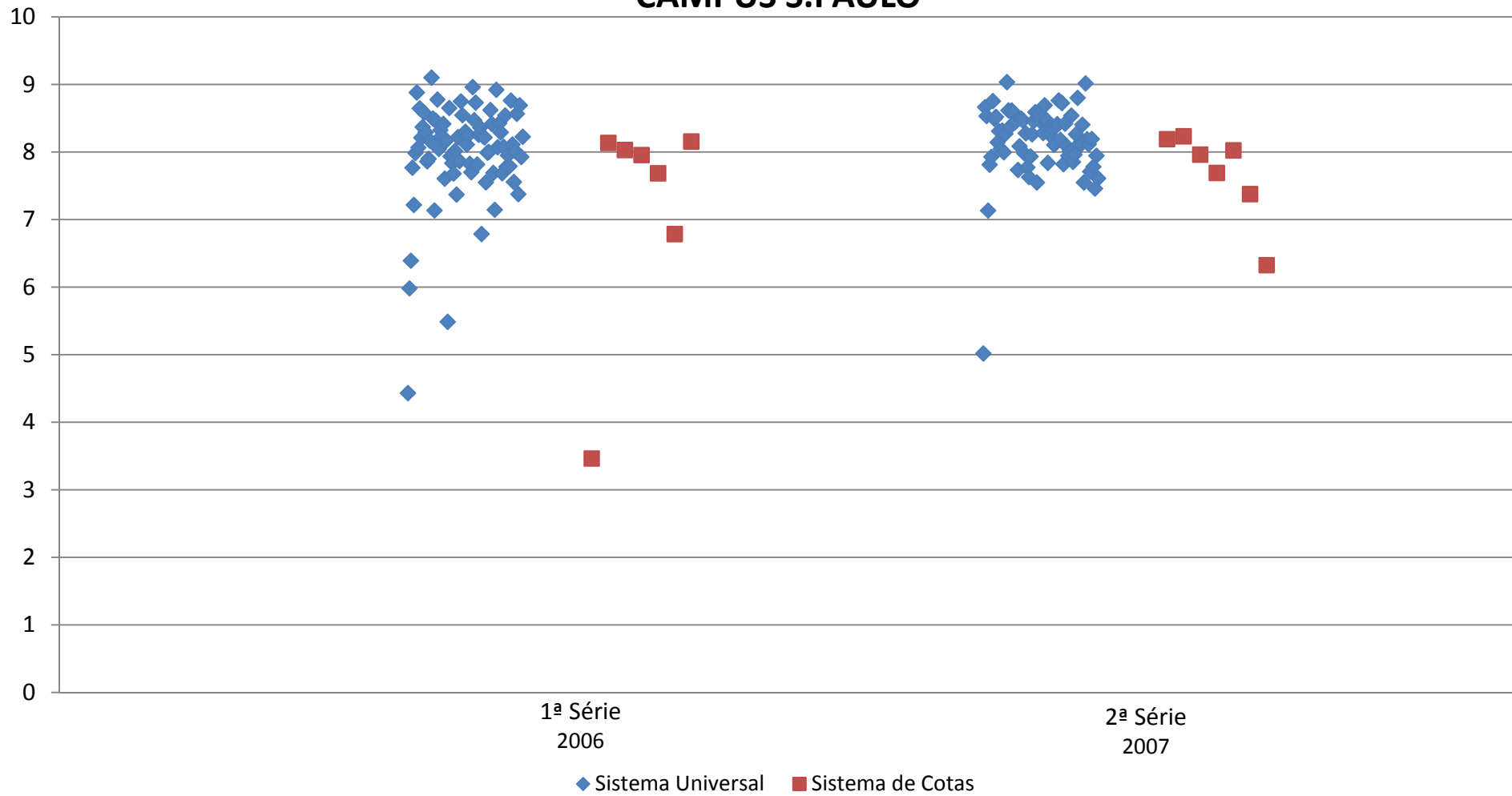

Dispersão da média das notas dos alunos por sistema (Universal X Cotas) e série - Ano de Ingresso 2007 - ENFERMAGEM - Graduação UNIFESP - CAMPUS S.PAULO

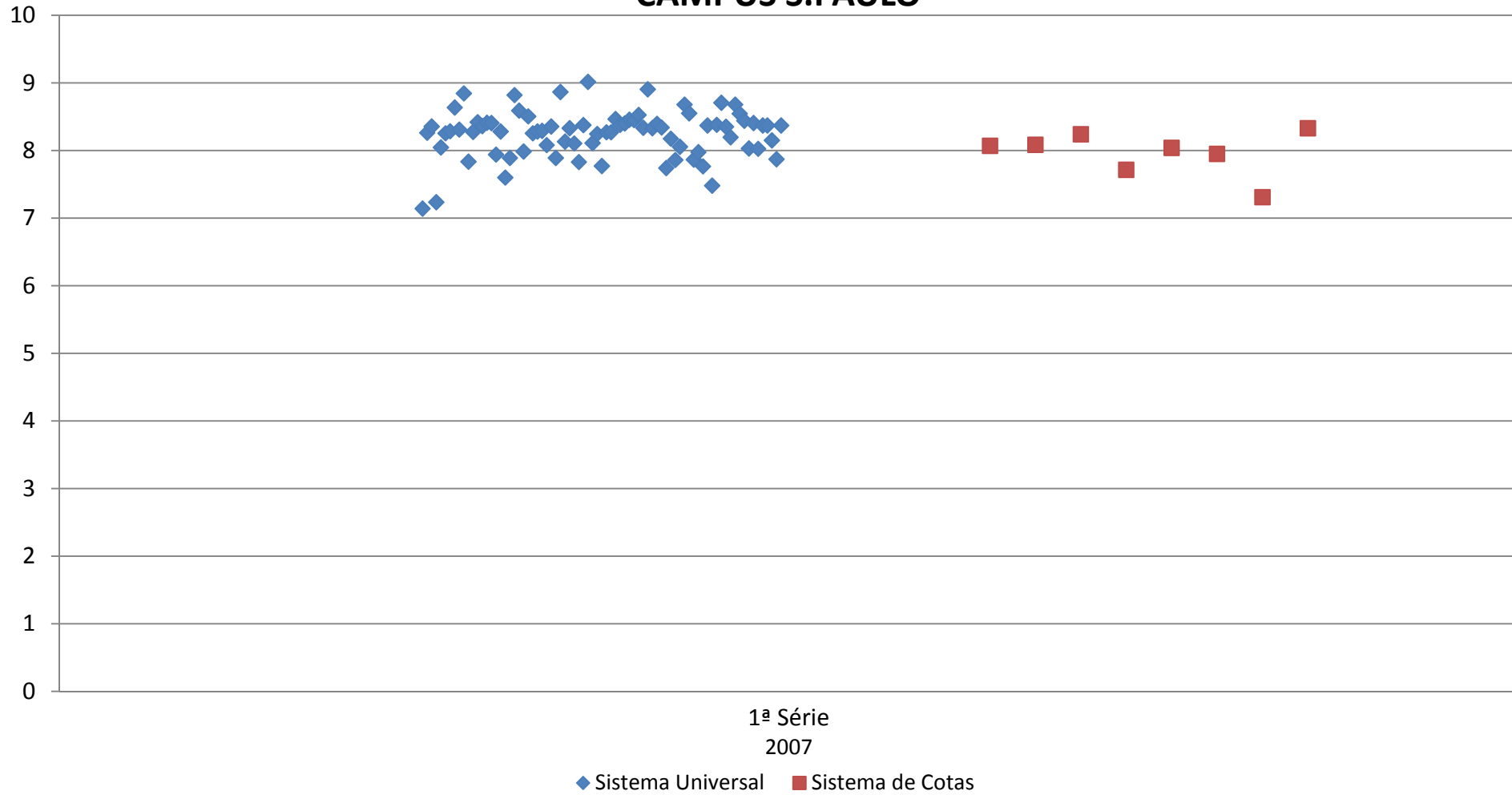

Dispersão da média das notas dos alunos por sistema (Universal X Cotas) e série - Ano de Ingresso 2005 - FONOAUDIOLOGIA - Graduação UNIFESP - CAMPUS S.PAULO

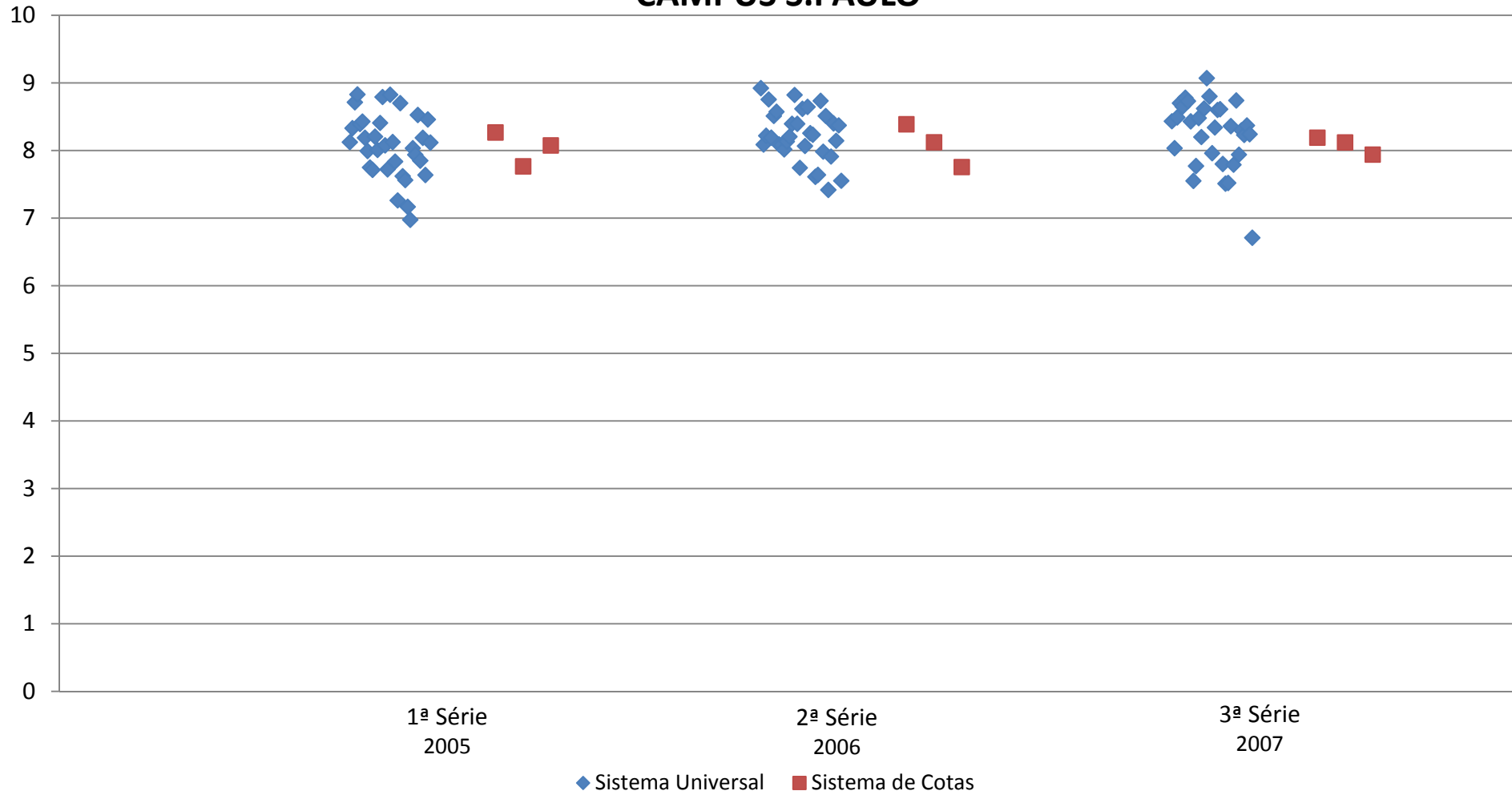

Dispersão da média das notas dos alunos por sistema (Universal X Cotas) e série - Ano de Ingresso 2006 - FONOAUDIOLOGIA - Graduação UNIFESP - CAMPUS S.PAULO

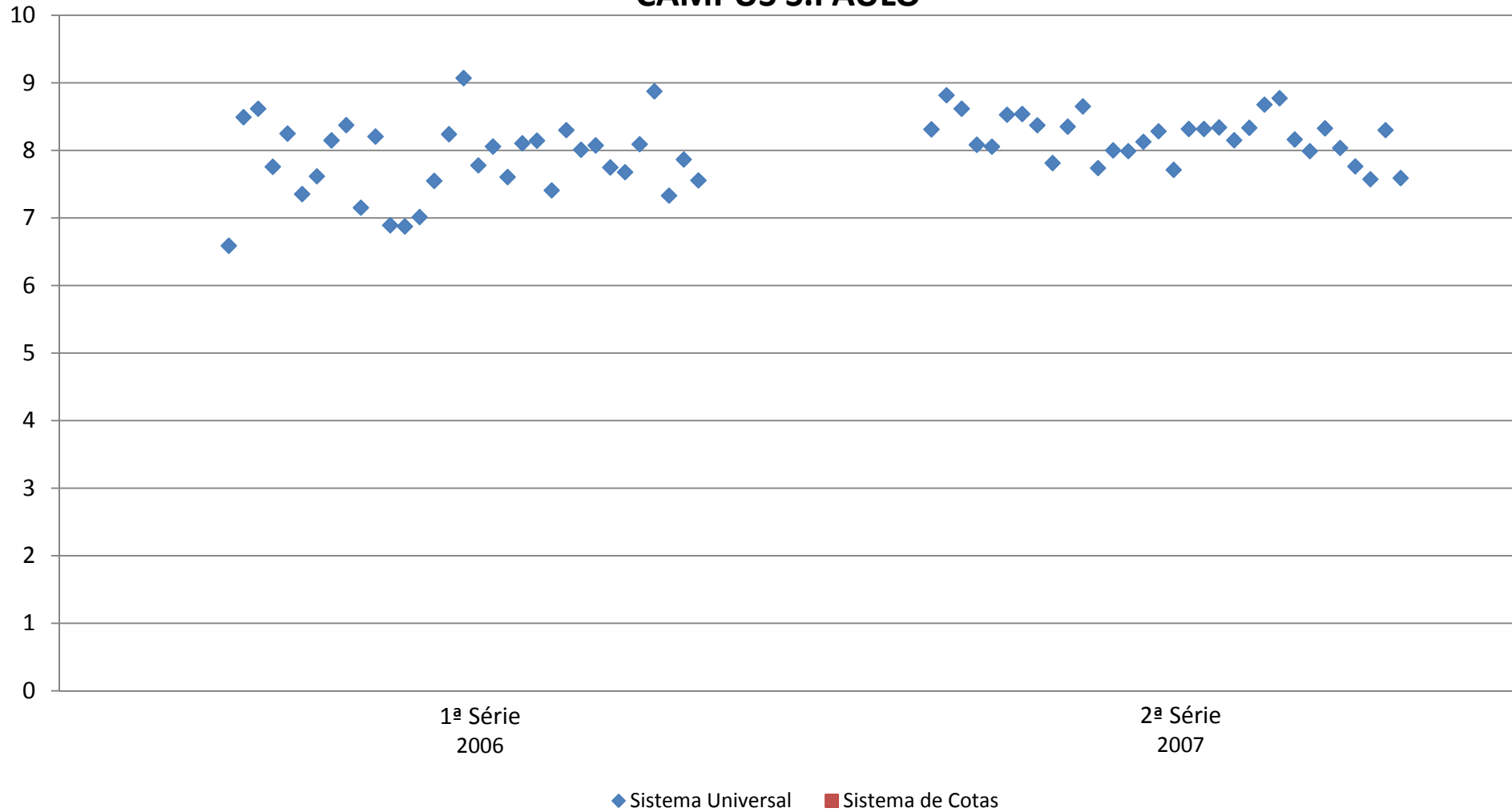

Dispersão da média das notas dos alunos por sistema (Universal X Cotas) e série - Ano de Ingresso 2007 - FONOAUDIOLOGIA - Graduação UNIFESP - CAMPUS S.PAULO

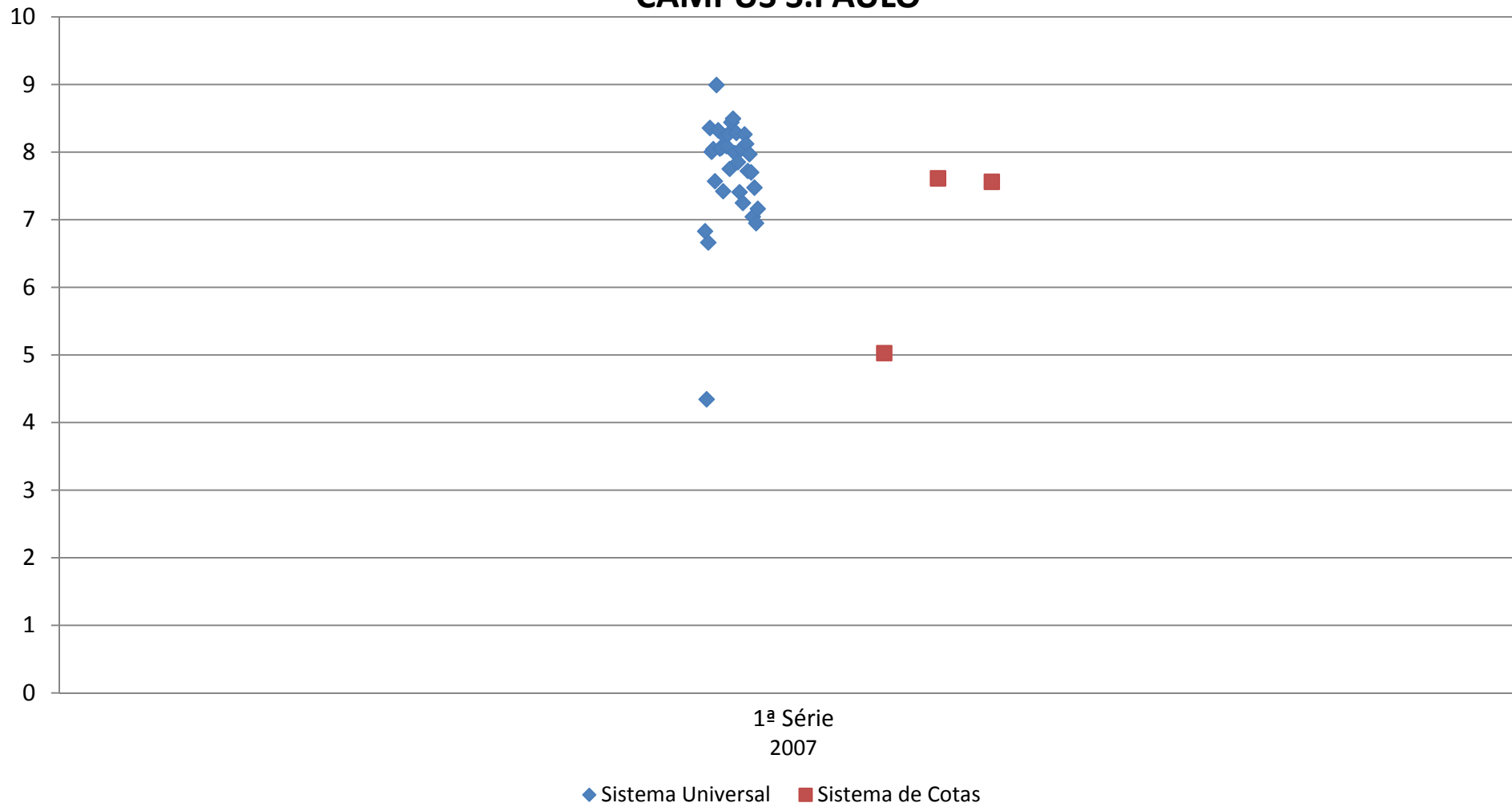

Dispersão da média das notas dos alunos por sistema (Universal X Cotas) e série - Ano de Ingresso 2005 - MEDICINA - Graduação UNIFESP - CAMPUS S.PAULO

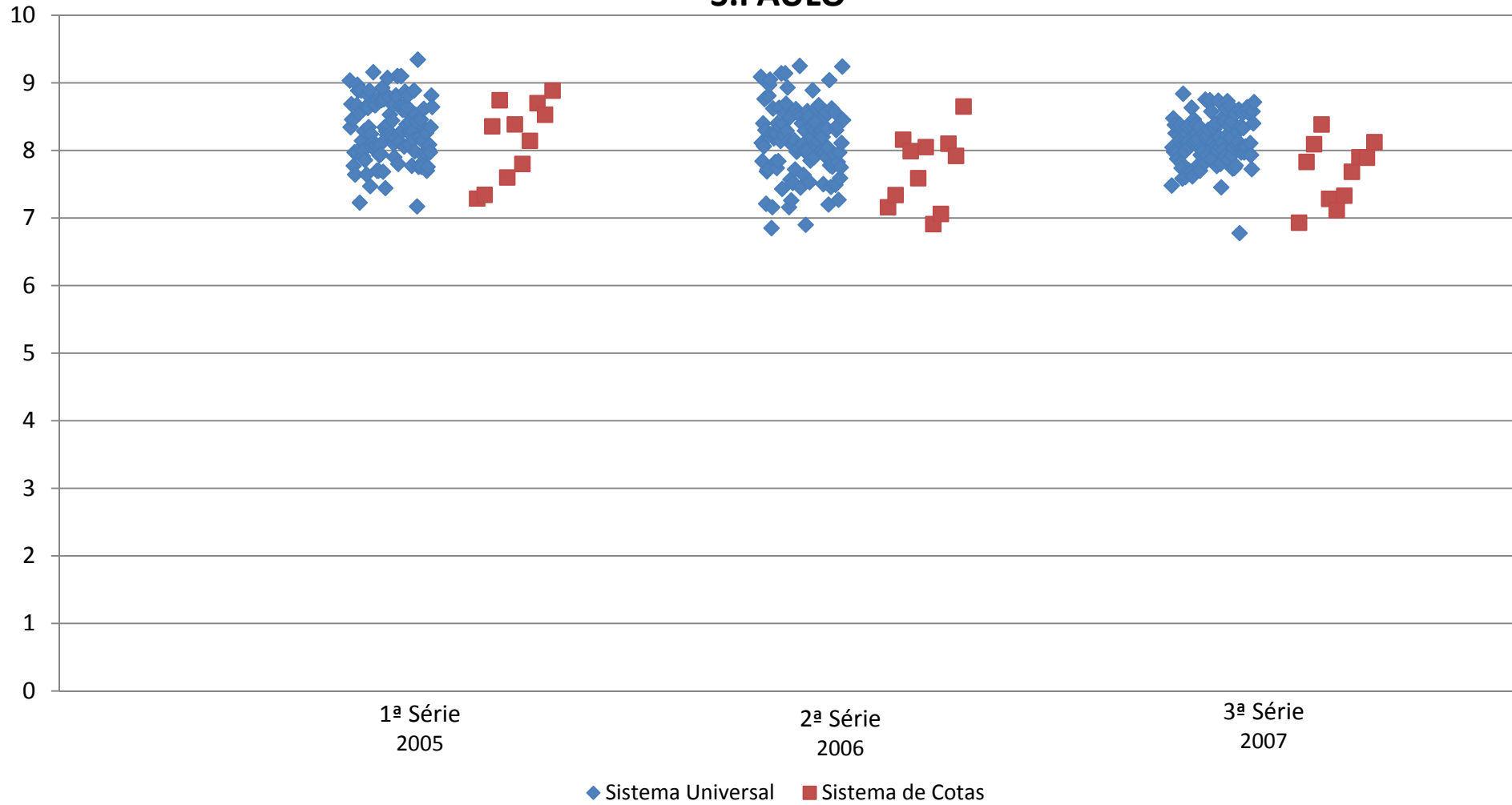

Dispersão da média das notas dos alunos por sistema (Universal X Cotas) e série - Ano de Ingresso 2006 - MEDICINA - Graduação UNIFESP - CAMPUS S.PAULO

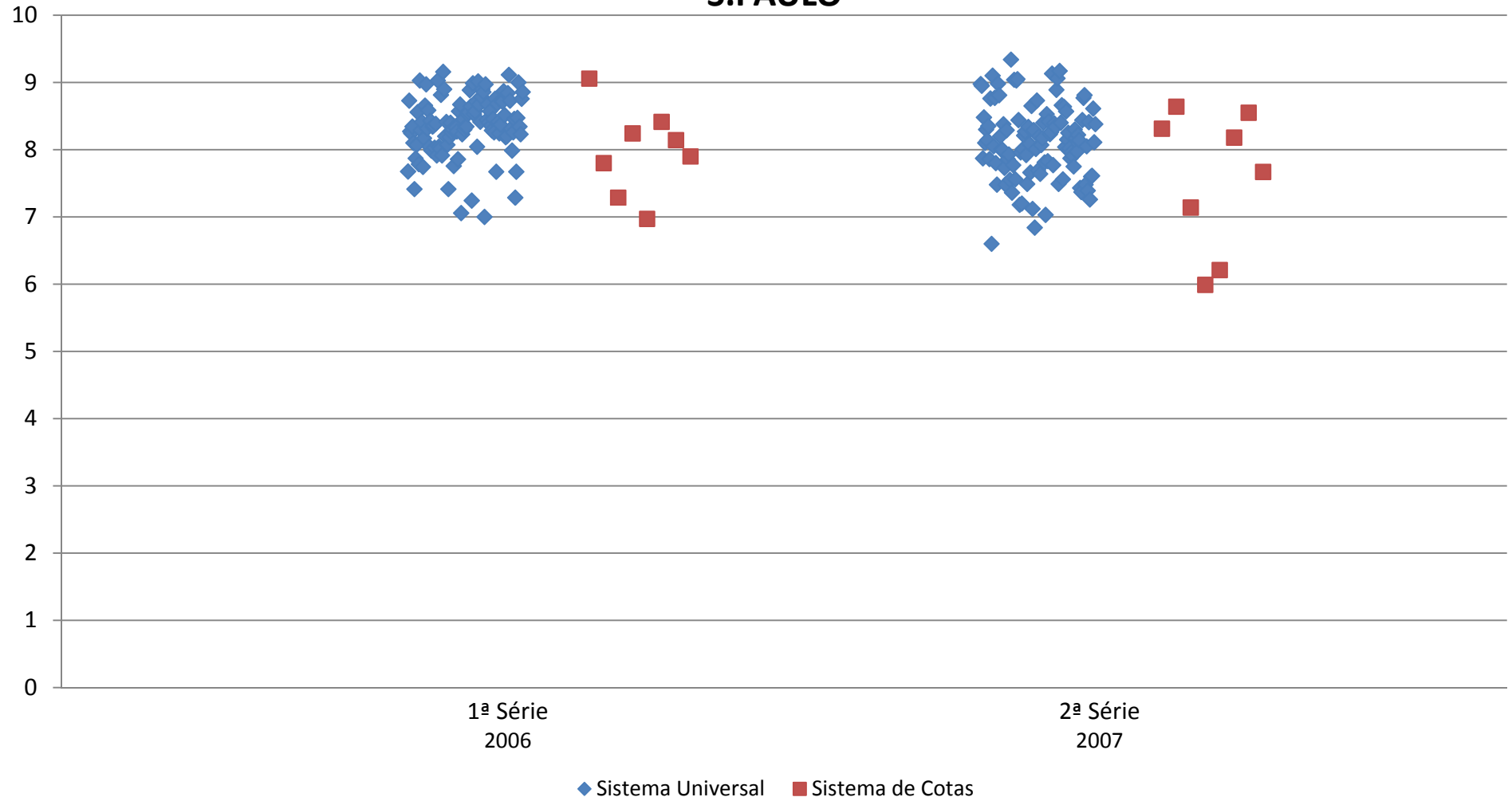

Dispersão da média das notas dos alunos por sistema (Universal X Cotas) e série - Ano de Ingresso 2007 - MEDICINA - Graduação UNIFESP - CAMPUS S.PAULO

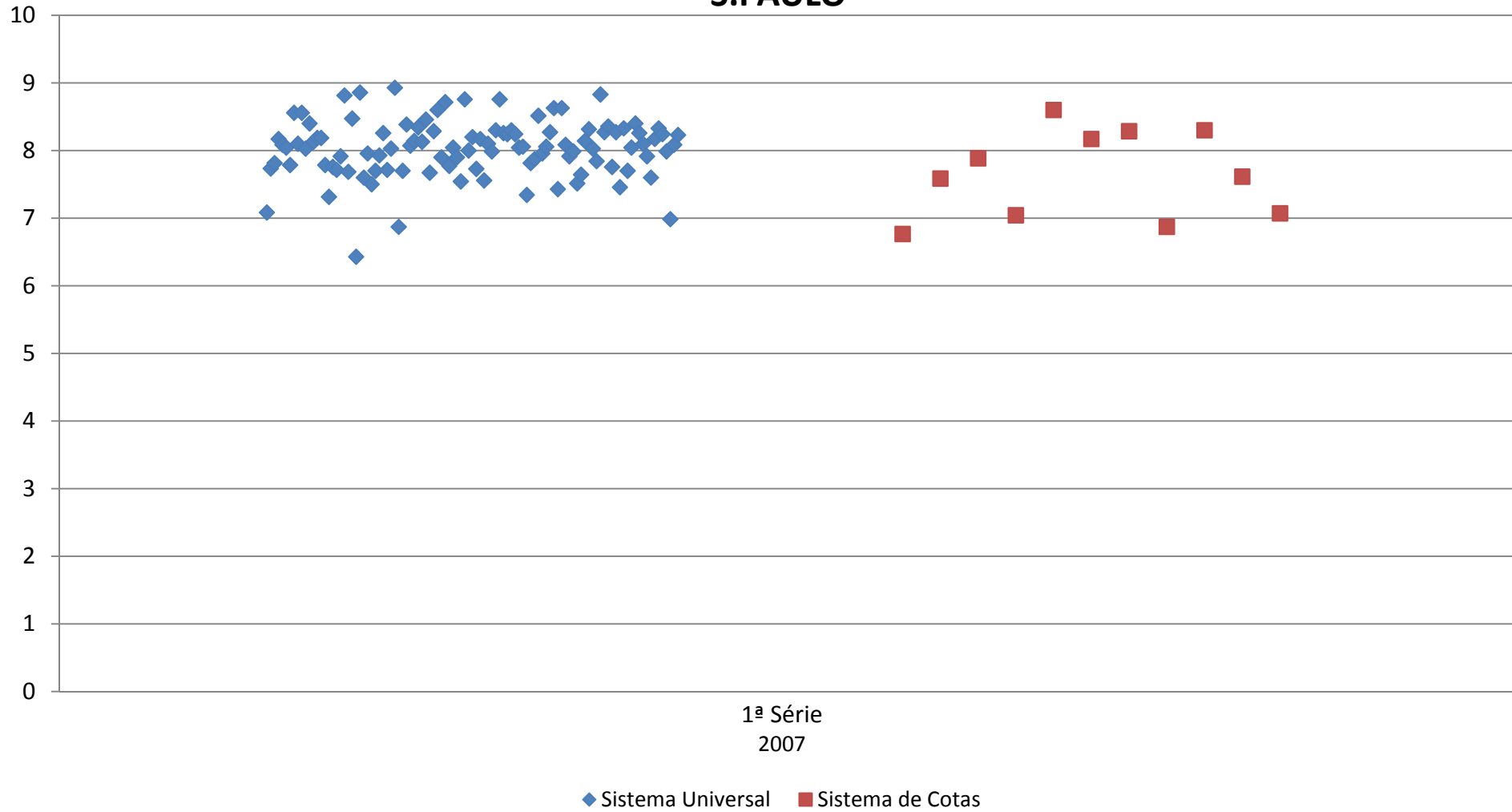

Dispersão da média das notas dos alunos por sistema (Universal X Cotas) e série - Ano de Ingresso 2005 - TECNOLOGIA OFTÁLMICA - Graduação UNIFESP - CAMPUS S.PAULO

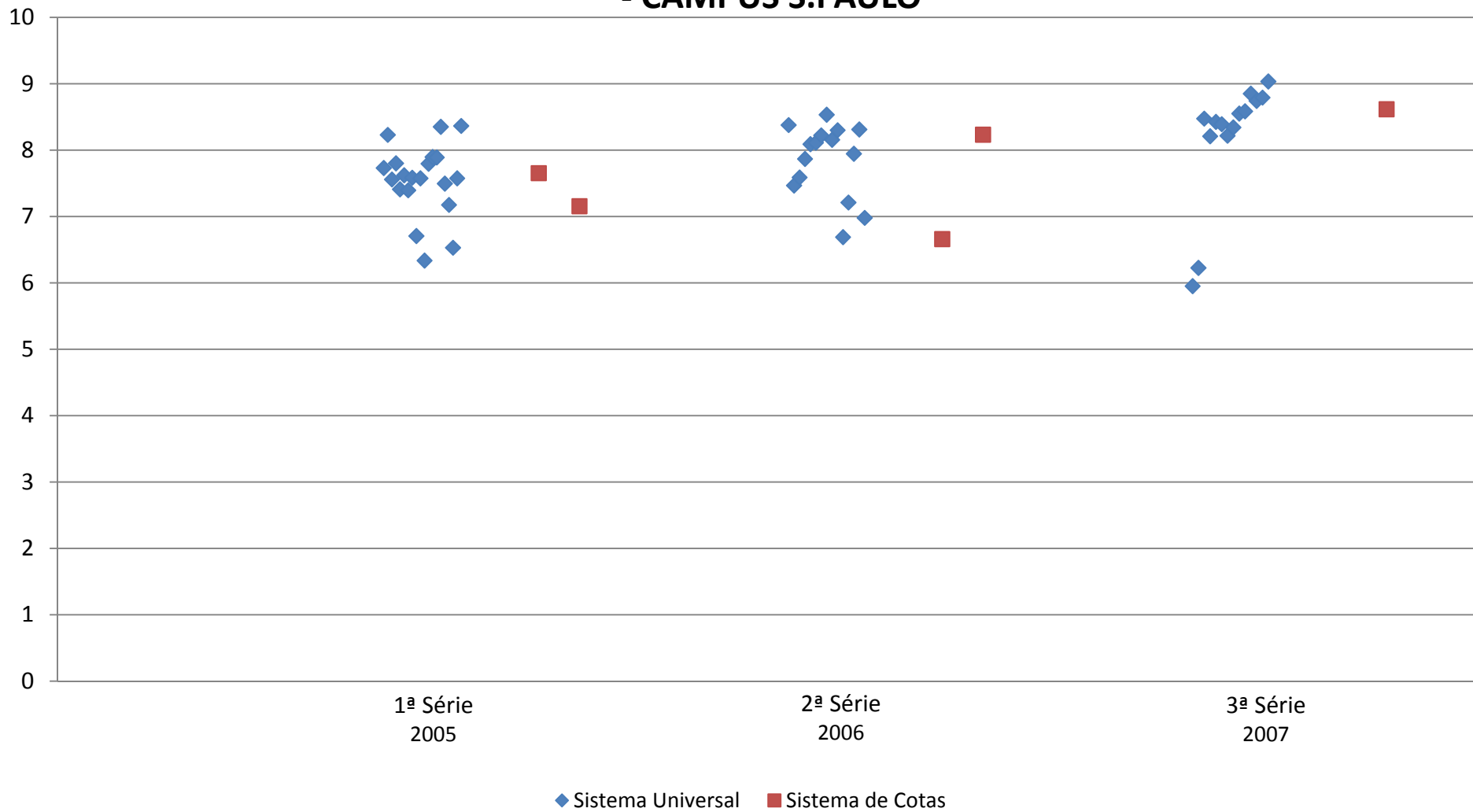

Dispersão da média das notas dos alunos por sistema (Universal X Cotas) e série - Ano de Ingresso 2006 - TECNOLOGIA OFTÁLMICA - Graduação UNIFESP - CAMPUS S.PAULO

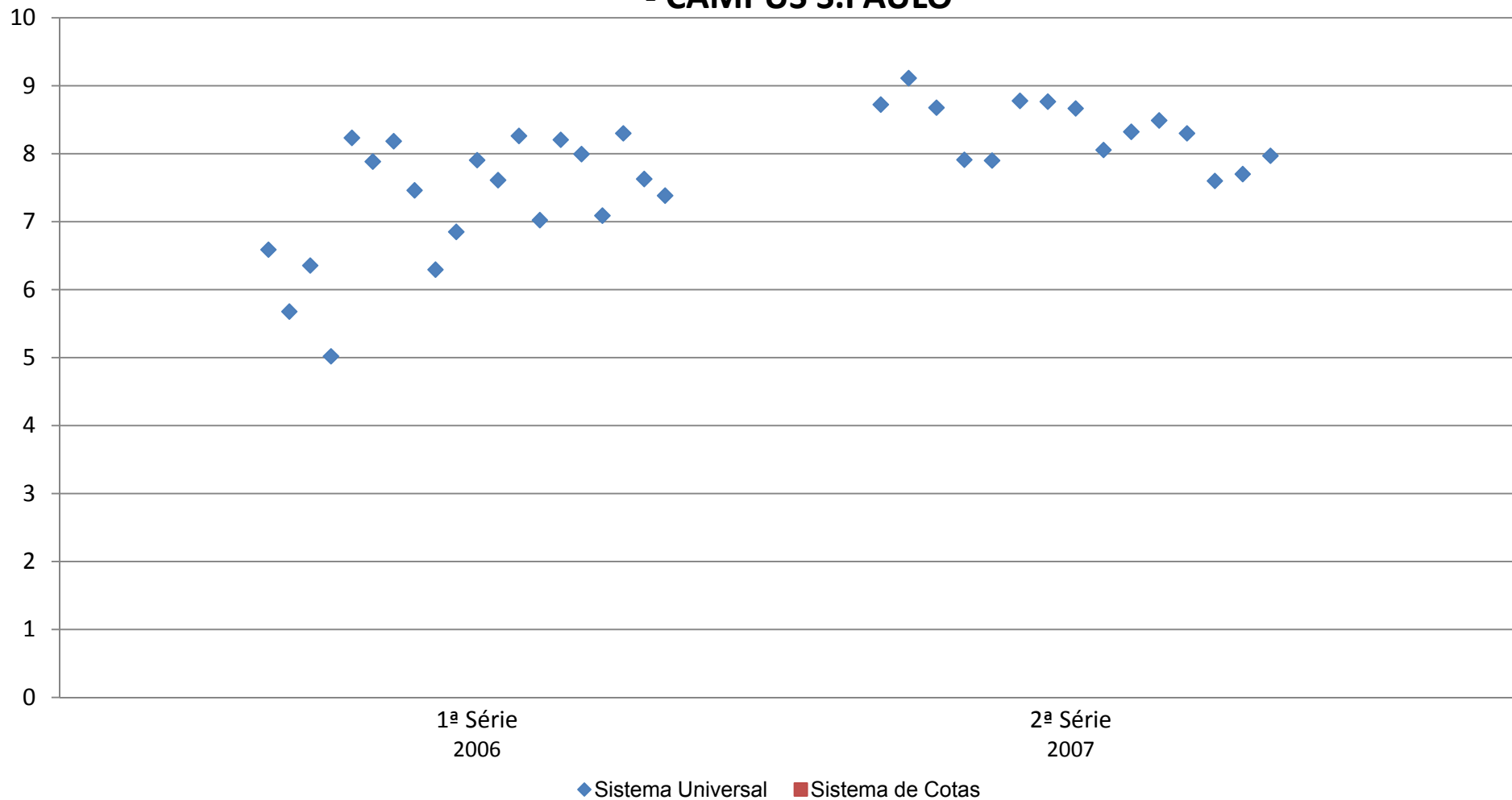

Dispersão da média das notas dos alunos por sistema (Universal X Cotas) e série - Ano de Ingresso 2007 - TECNOLOGIA OFTÁLMICA - Graduação UNIFESP - CAMPUS S.PAULO

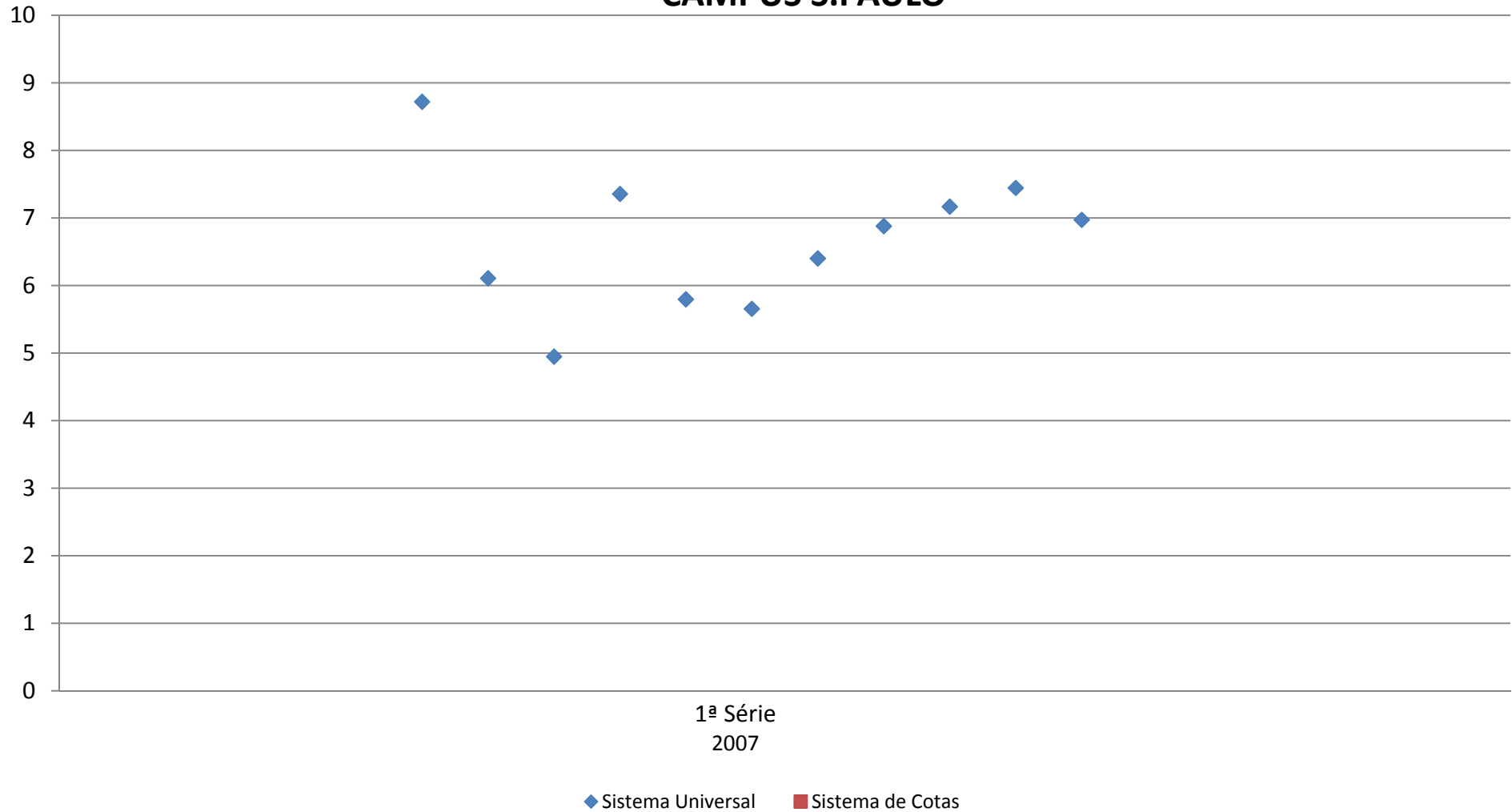

Campus São José dos Campos

Dispersão da média das notas dos alunos por sistema (Universal X Cotas) e termo/ano letivo - Ano de Ingresso 2007 - CIÊNCIA DA COMPUTAÇÃO - NOTURNO - Graduação UNIFESP - CAMPUS S.JOSÉ DOS CAMPOS

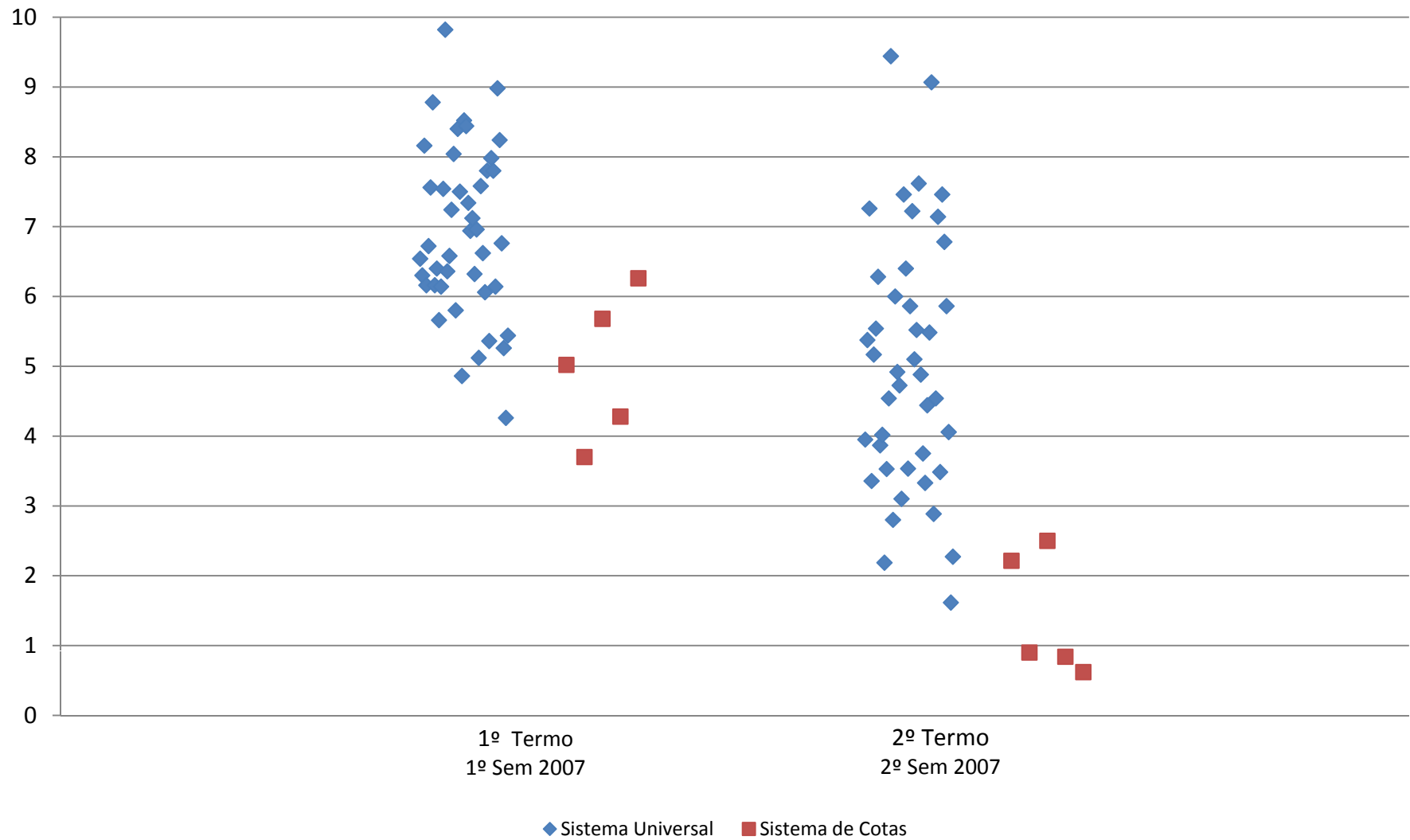

Parte B – Desistência no curso (Universal X Cotas) - Série histórica 2005 a 2007

Porcentagem referente ao total de desistentes em cada Sistema Cota X Universal - Por ano de ingresso durante o curso - por Sistema Cota X Universal - Por ano de ingresso

	Cotas	Universal	Total
2005	2/27 (7%)	15/273 (5%)	17/300 (6%)
2006	0/29 (0%)	18/441 (4%)	18/470 (4%)
2007	3/102 (3%)	75/1022 (7%)	75/1124 (7%)

Porcentagem referente ao total de desistentes em cada Sistema Cota X Universal - Por ano de ingresso

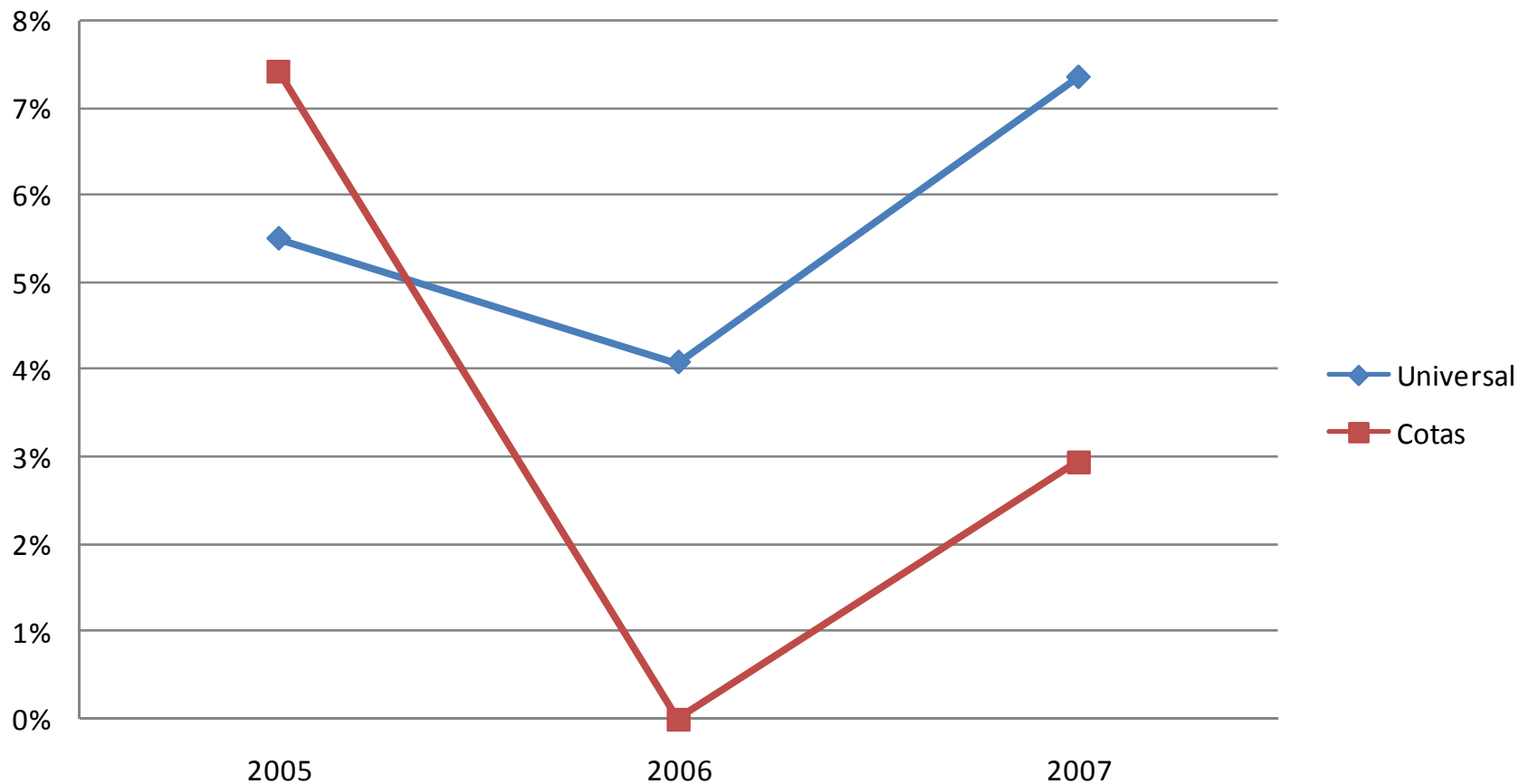

Parte C - Reprovação em pelo menos 1 unidade curricular durante o curso (Universal X Cotas) - Ano de ingresso 2005 a 2007

Porcentagem dos alunos com reprovação em pelo menos 1 Unidade Curricular durante o curso - por Sistema Cota X Universal - Por ano de ingresso

	Cotas	Universal	Total
2005	5/27 (19%)	19/273 (7%)	24/300 (8%)
2006	9/29 (31%)	75/441 (17%)	84/470 (18%)
2007	44/102 (43%)	344/1022 (34%)	388/1124 (35%)

Porcentagem dos alunos com reprovação em pelo menos 1 Unidade Curricular durante o curso - por Sistema Cota X Universal - Por ano de ingresso

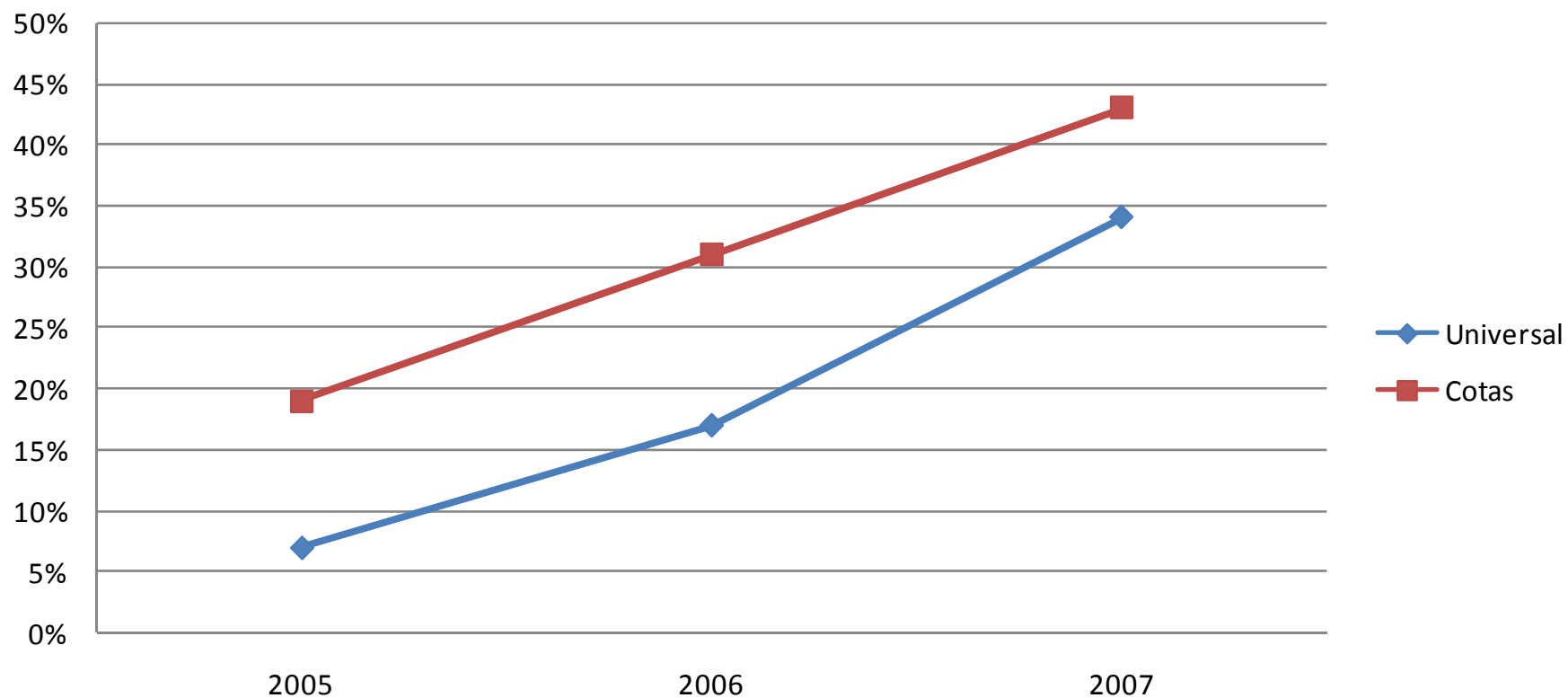

Parte D - Reprovação em pelo menos 1 unidade curricular durante o curso (Universal X Cotas) - Ano de ingresso 2007 por curso

Porcentagem de alunos com pelo menos 1 Reprovação no Ano letivo 2007 - Ingressantes em 2007 - Universal X Cotas

Campus	Curso	Universal - com pelo menos 1 reprovação	Universal - ingressante	Porcentagem Universal	Cotas com pelo menos 1 reprovação	Cotas ingressantes	Porcentagem Cotas
S.PAULO	CIÊNCIAS BIOLÓGICAS, MODALIDADE MÉDICA	10	29	34%	2	3	67%
	ENFERMAGEM	6	80	8%	0	8	0%
	FONOAUDIOLOGIA	4	34	12%	1	3	33%
	MEDICINA	3	110	3%	1	11	9%
	TECNOLOGIA OFTÁLMICA	3	11	27%		0	
						0	
	Total-campus	26	264	10%	4	25	16%
B. SANTISTA	EDUCAÇÃO FÍSICA	13	32	41%	1	1	100%
	FISIOTERAPIA	0	38	0%	1	3	33%
	NUTRIÇÃO	2	39	5%	1	4	25%
	PSICOLOGIA	6	37	16%	1	4	25%
	TERAPIA OCUPACIONAL	6	29	21%	1	2	50%
		Total-campus	27	175	15%	5	14
DIADEMA	CIÊNCIAS BIOLÓGICAS	36	46	78%	1	4	25%
	ENGENHARIA QUÍMICA	11	44	25%	5	5	100%
	FARMÁCIA BIOQUÍMICA	19	45	42%	3	5	60%
	QUÍMICA	31	45	69%	3	5	60%
		Total-campus	97	180	54%	12	19
GUARULHOS	CIÊNCIAS SOCIAIS - NOTURNO	24	45	53%	2	5	40%
	CIÊNCIAS SOCIAIS - VESPERTINO	20	44	45%	3	5	60%
	FILOSOFIA - NOTURNO	20	45	44%	4	5	80%
	FILOSOFIA - VESPERTINO	32	45	71%	3	5	60%
	HISTÓRIA - NOTURNO	18	45	40%	1	5	20%
	HISTÓRIA - VESPERTINO	11	44	25%	0	4	0%
	PEDAGOGIA - NOTURNO	20	45	44%	1	5	20%
	PEDAGOGIA - VESPERTINO	16	45	36%	4	5	80%
	Total-campus	161	358	45%	18	39	46%
S.JOSÉ DOS CAMPOS	CIÊNCIA DA COMPUTAÇÃO - NOTURNO	33	45	73%	5	5	100%
	Total-campus	33	45	73%	5	5	100%
TOTAL GERAL		344	1022	34%	44	102	43%

**Parte E - Correlação da nota final do Vestibular e média das notas
(Universal X Cotas) - Ano de Ingresso 2007 geral**

Correlação da nota final do Vestibular e média das notas de cada aluno - Ano de Ingresso 2007 - por sistema (Cotas X Universal) - Todos os Campi

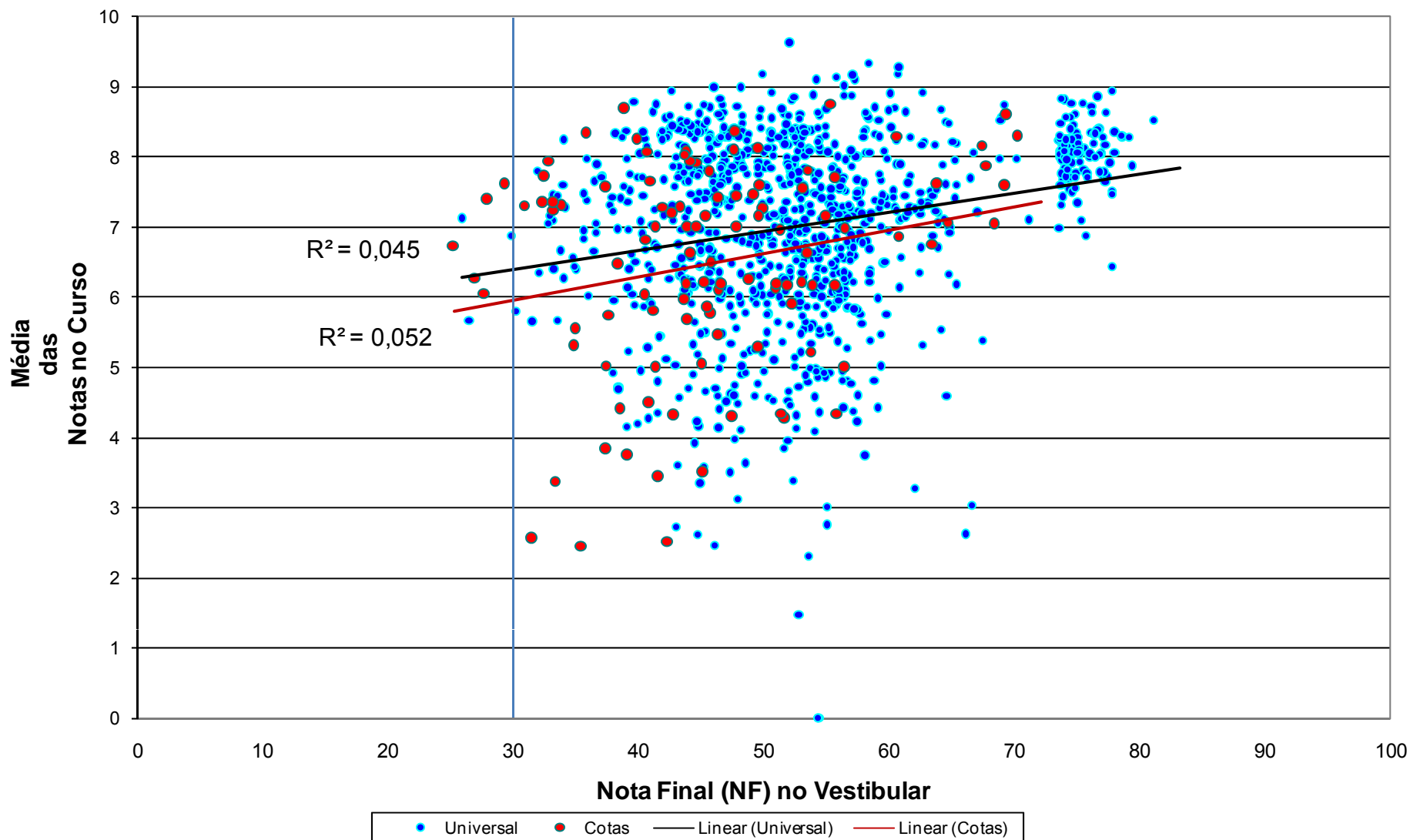

**Parte F - Correlação da nota final do Vestibular e média das notas
(Universal X Cotas) - Ano de Ingresso 2007 por curso**

Campus Baixada Santista

Correlação da nota final do Vestibular e média das notas de cada aluno - Ano de Ingresso 2007 - por sistema (cotas X universal) - EDUCAÇÃO FÍSICA - Campus B. SANTISTA

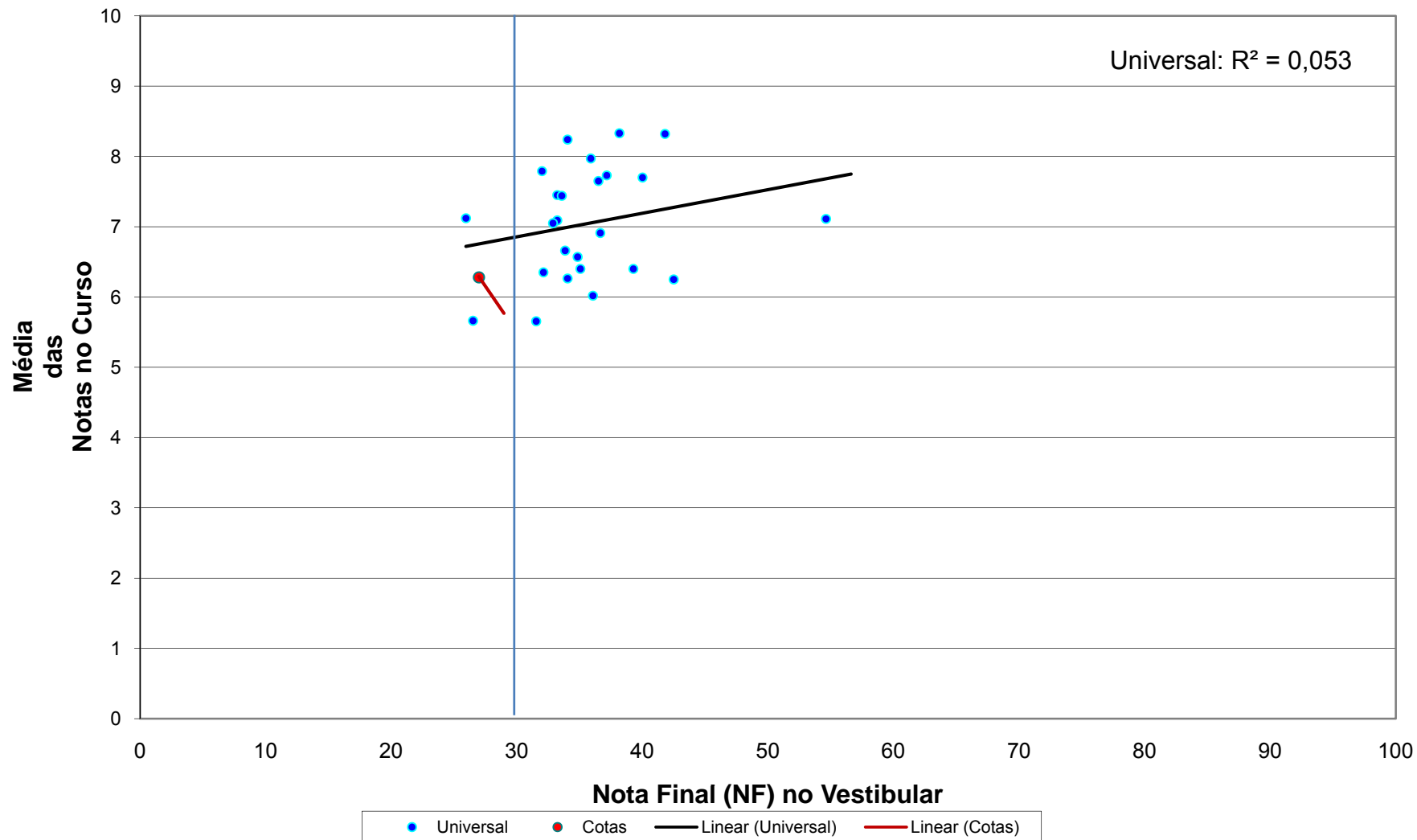

Correlação da nota final do Vestibular e média das notas de cada aluno - Ano de Ingresso 2007 - por sistema (cotas X universal) - FISIOTERAPIA - Campus B. SANTISTA

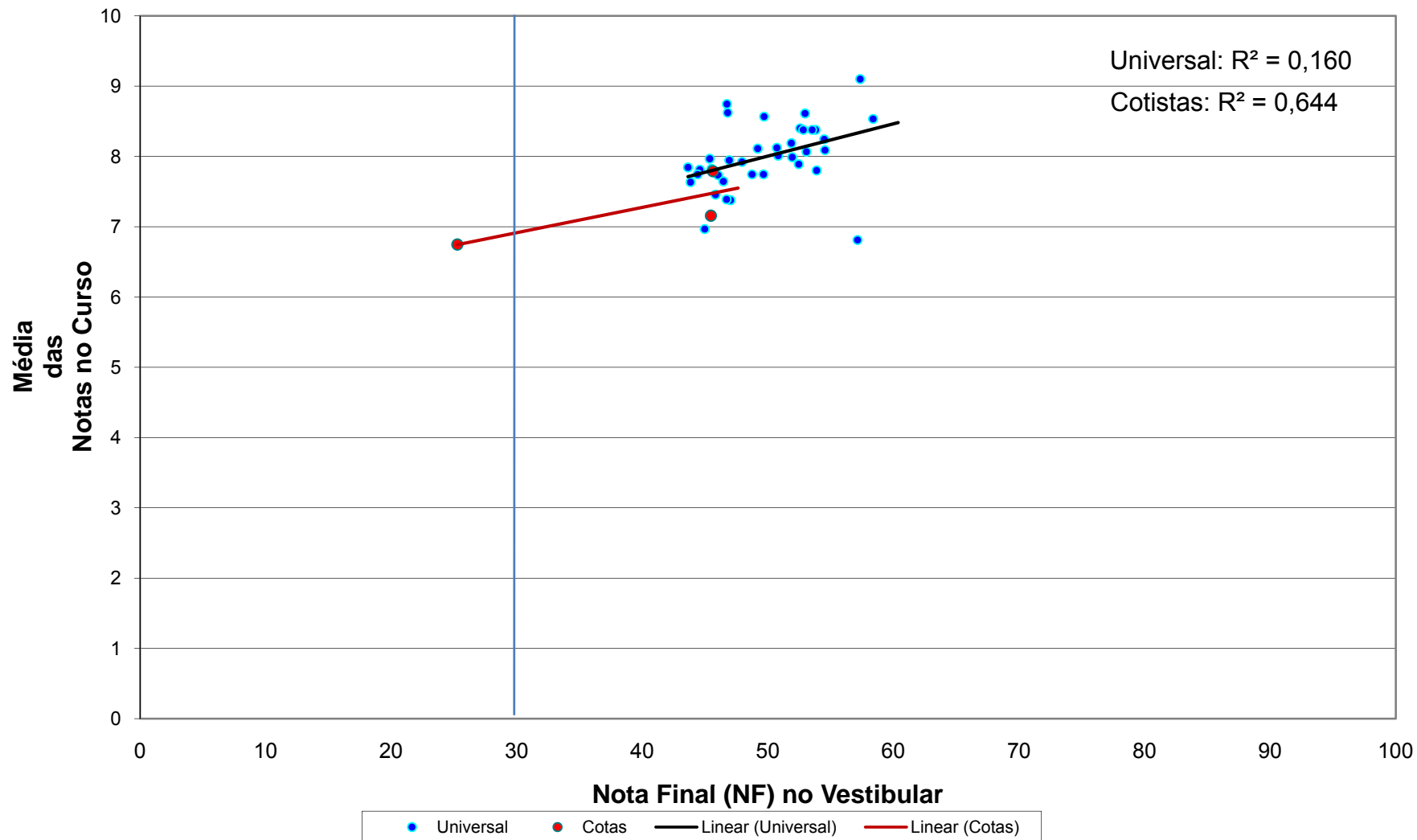

Correlação da nota final do Vestibular e média das notas de cada aluno - Ano de Ingresso 2007 - por sistema (cotas X universal) - PSICOLOGIA - Campus B. SANTISTA

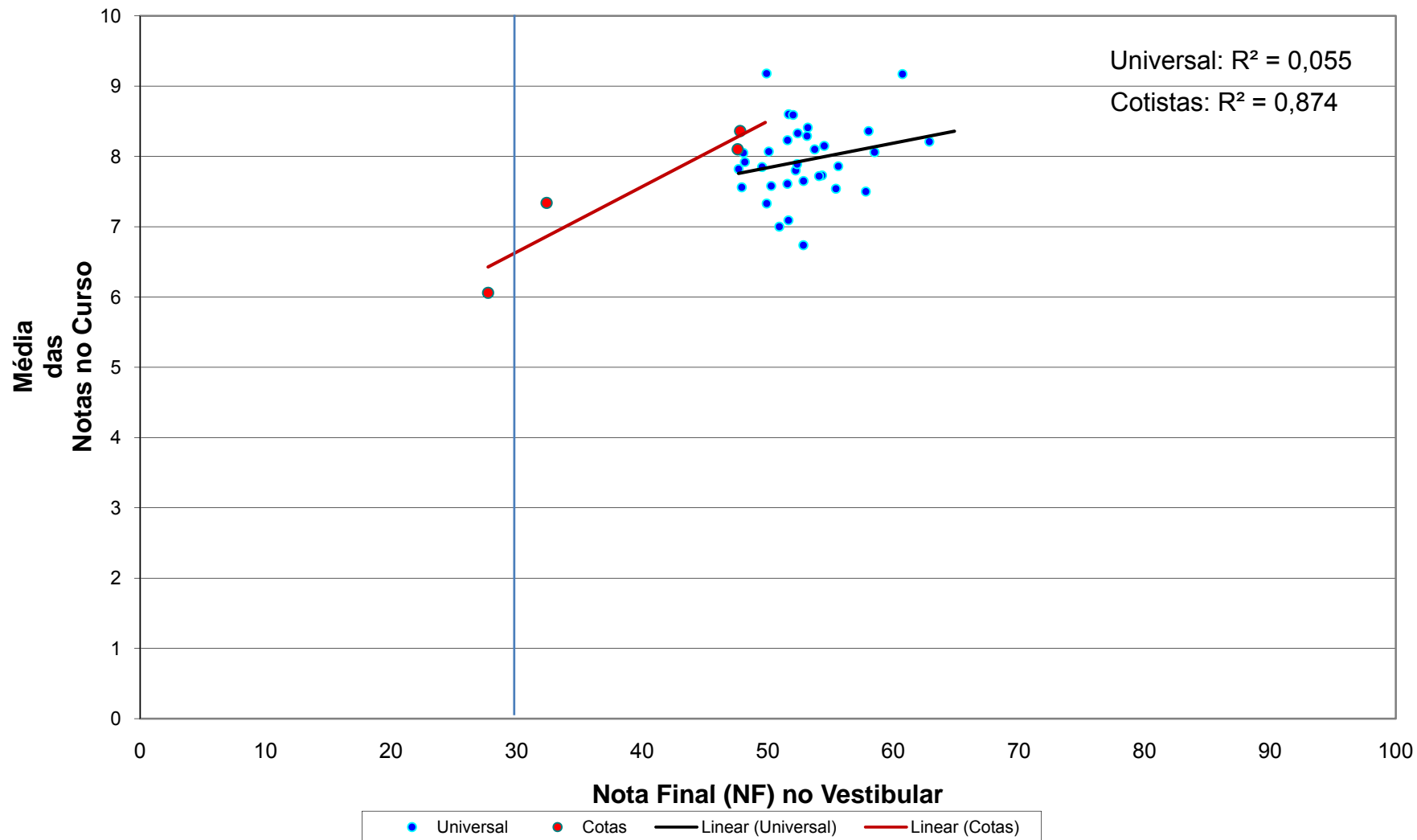

Correlação da nota final do Vestibular e média das notas de cada aluno - Ano de Ingresso 2007 - por sistema (cotas X universal) - TERAPIA OCUPACIONAL - Campus B. SANTISTA

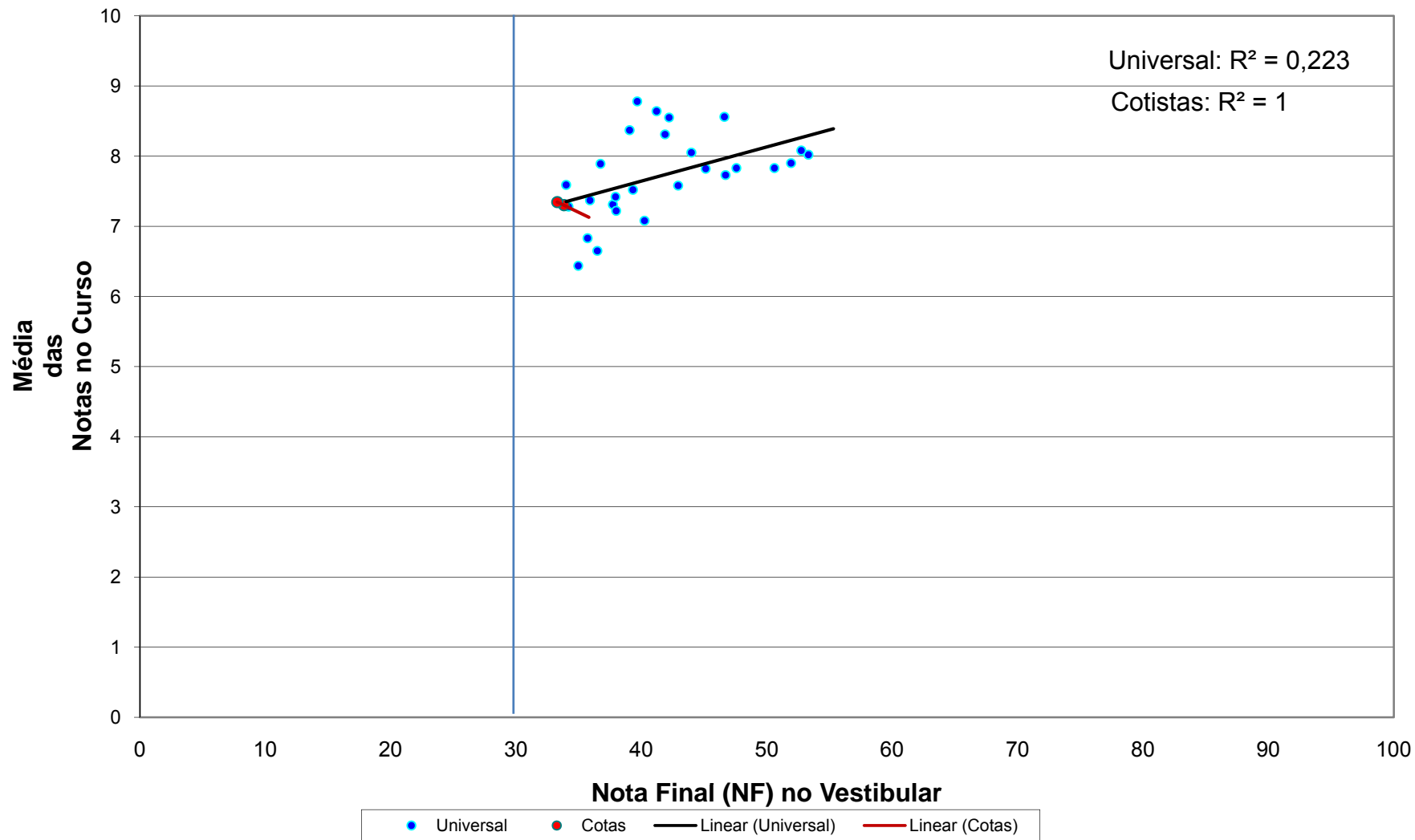

Campus Diadema

Correlação da nota final do Vestibular e média das notas de cada aluno - Ano de Ingresso 2007 - por sistema (cotas X universal) - CIÊNCIAS BIOLÓGICAS - Campus DIADEMA

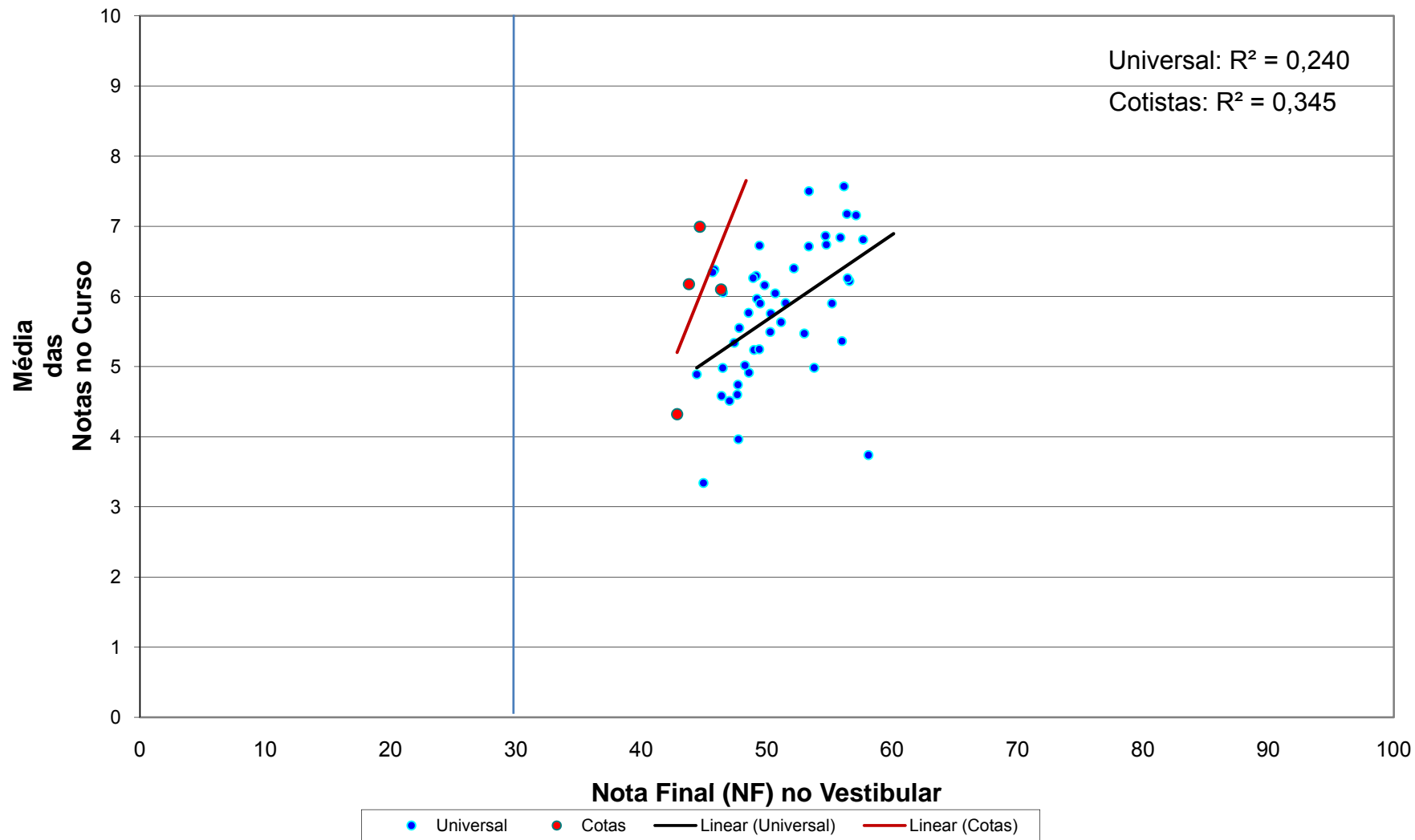

Correlação da nota final do Vestibular e média das notas de cada aluno - Ano de Ingresso 2007 - por sistema (cotas X universal) - ENGENHARIA QUÍMICA - Campus DIADEMA

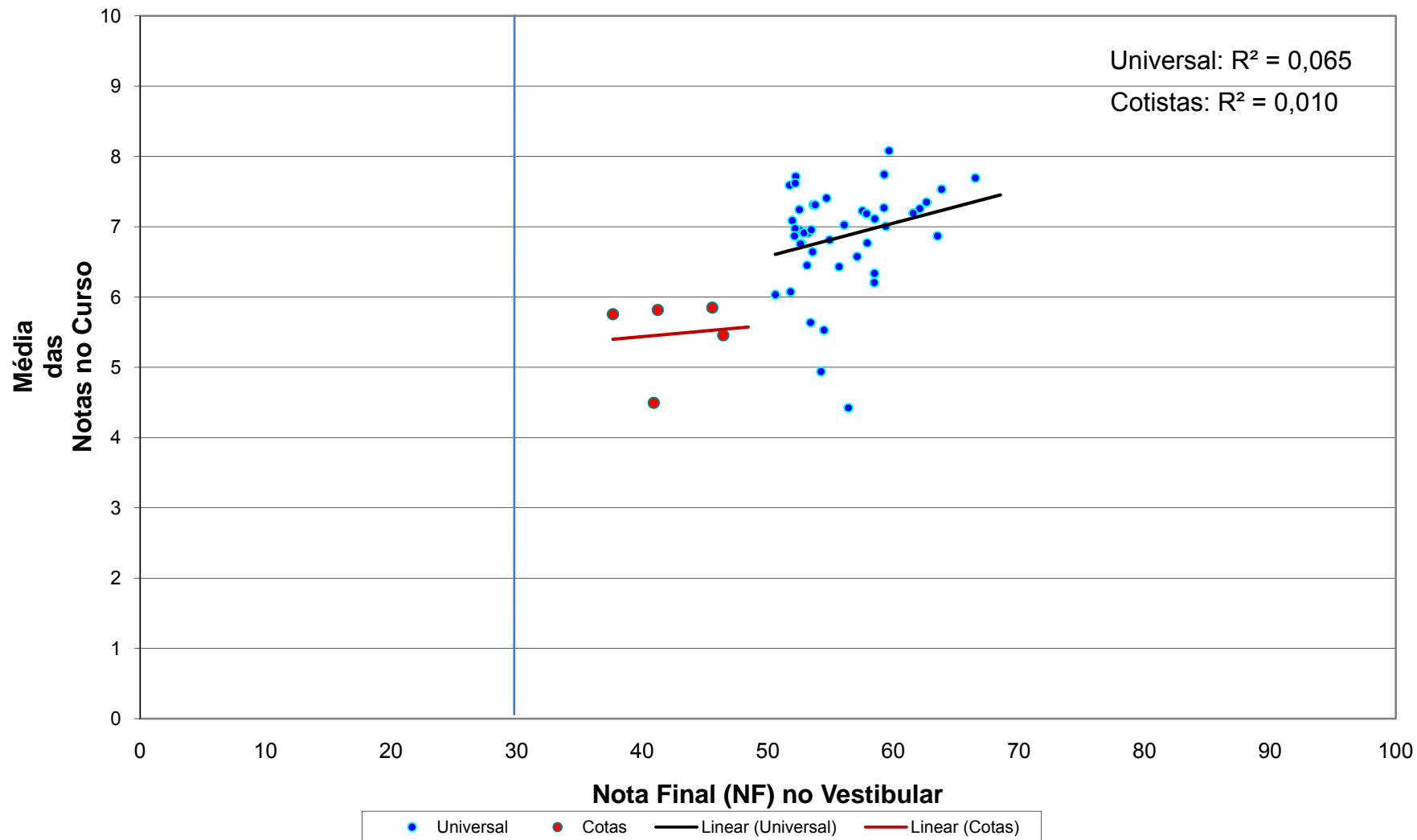

Correlação da nota final do Vestibular e média das notas de cada aluno - Ano de Ingresso 2007 - por sistema (cotas X universal) - FARMÁCIA BIOQUÍMICA - Campus DIADEMA

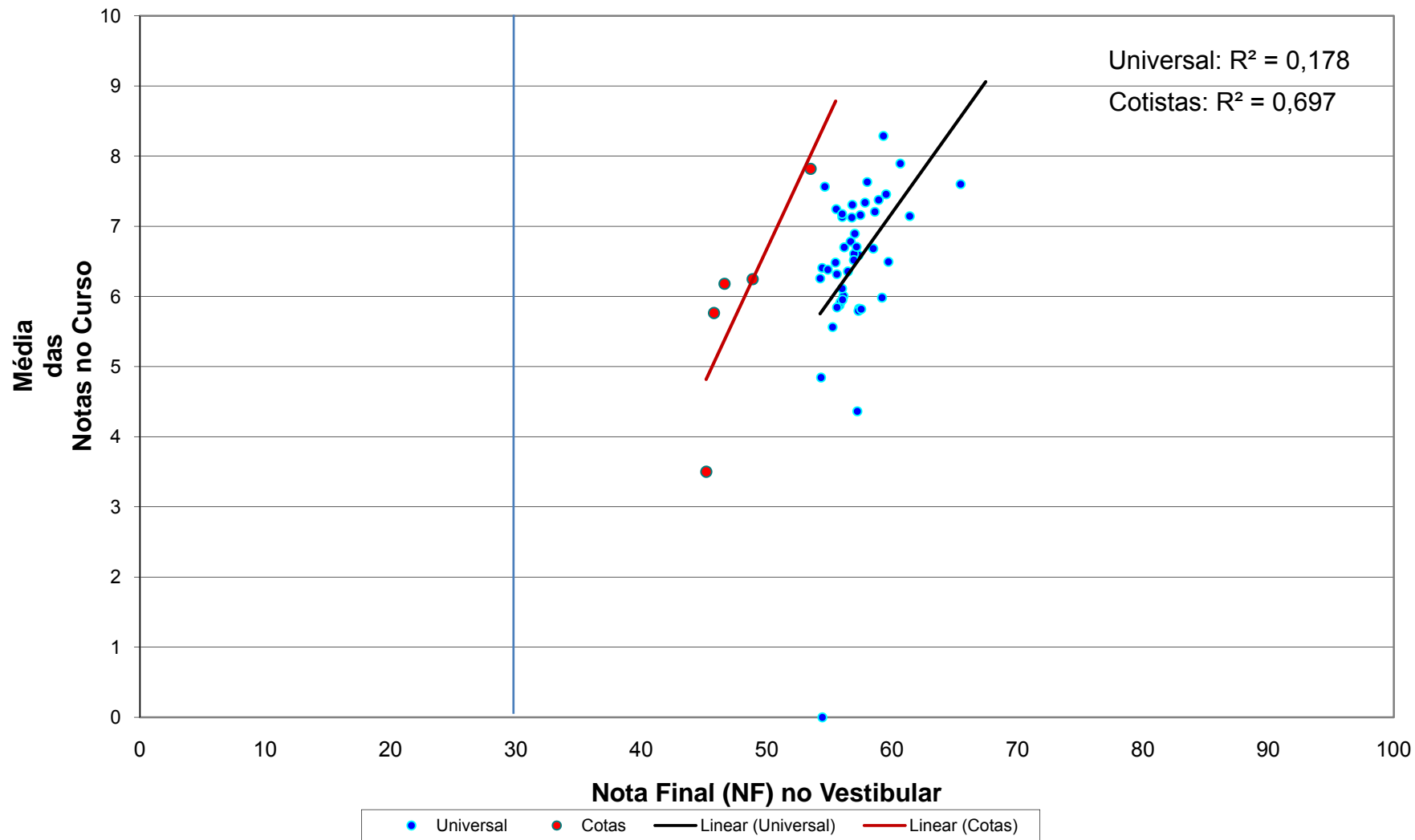

Correlação da nota final do Vestibular e média das notas de cada aluno - Ano de Ingresso 2007 - por sistema (cotas X universal) - QUÍMICA - Campus DIADEMA

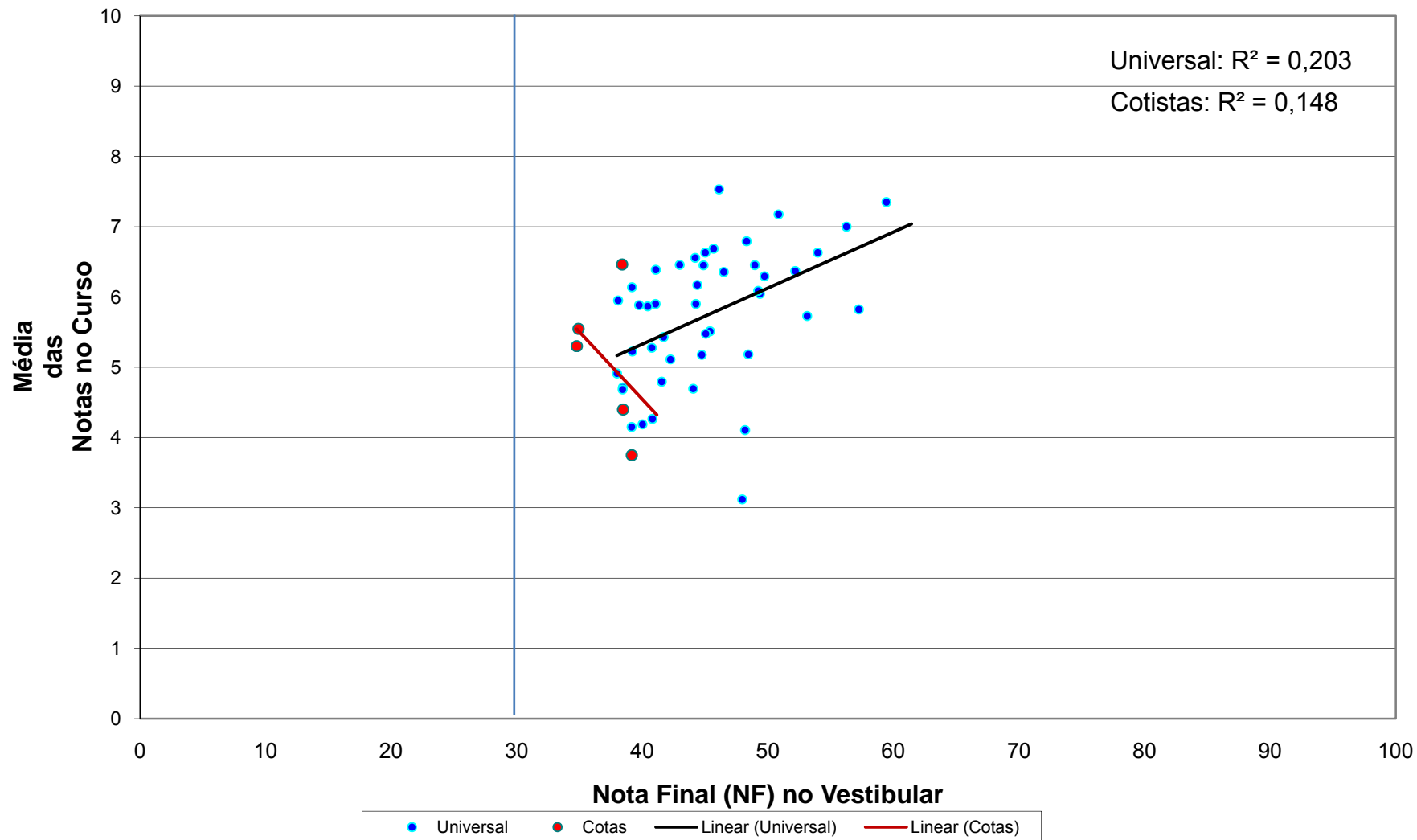

Campus Guarulhos

Correlação da nota final do Vestibular e média das notas de cada aluno - Ano de Ingresso 2007 - por sistema (cotas X universal) - CIÊNCIAS SOCIAIS - NOTURNO - Campus GUARULHOS

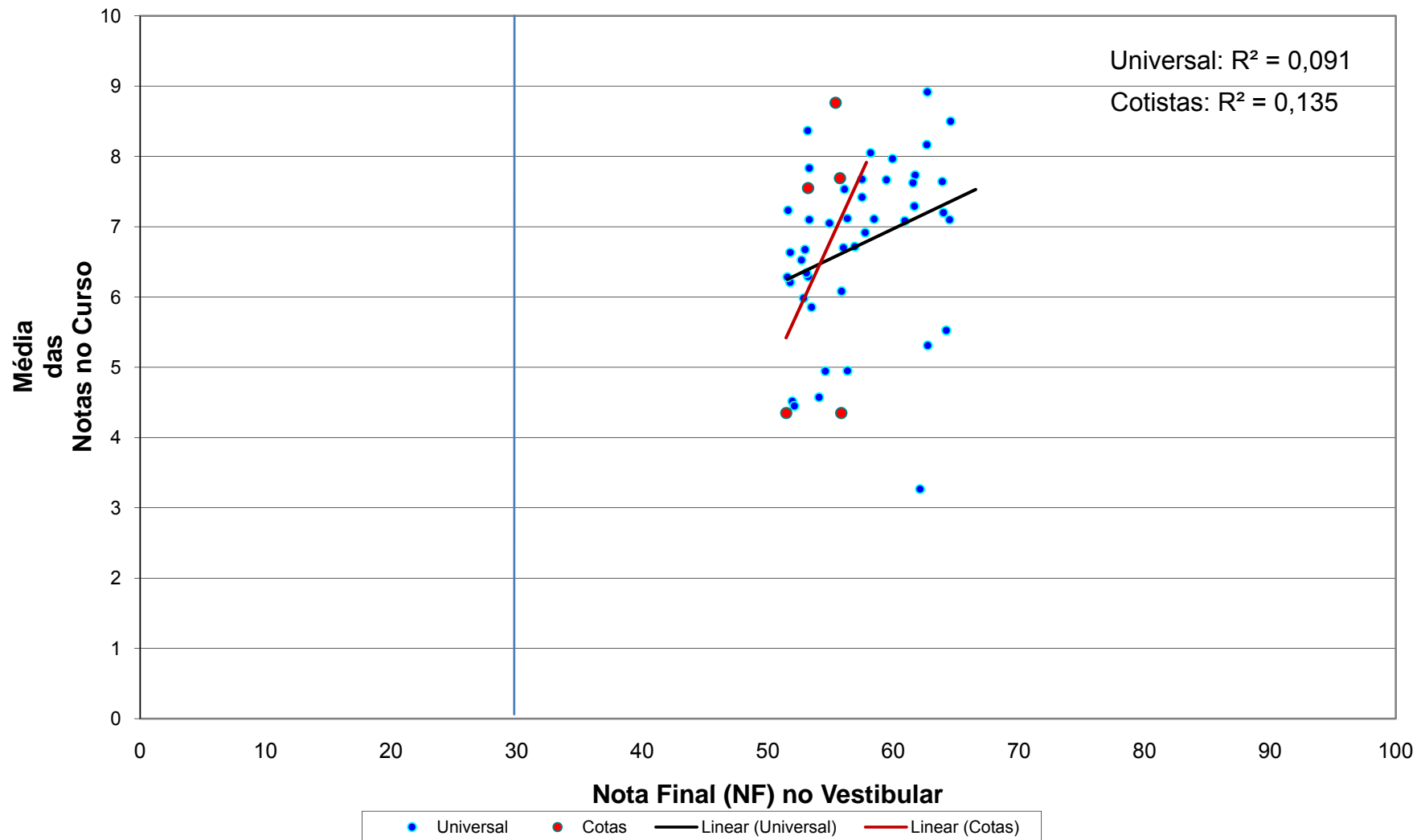

Correlação da nota final do Vestibular e média das notas de cada aluno - Ano de Ingresso 2007 - por sistema (cotas X universal) - CIÊNCIAS SOCIAIS - VESPERTINO - Campus GUARULHOS

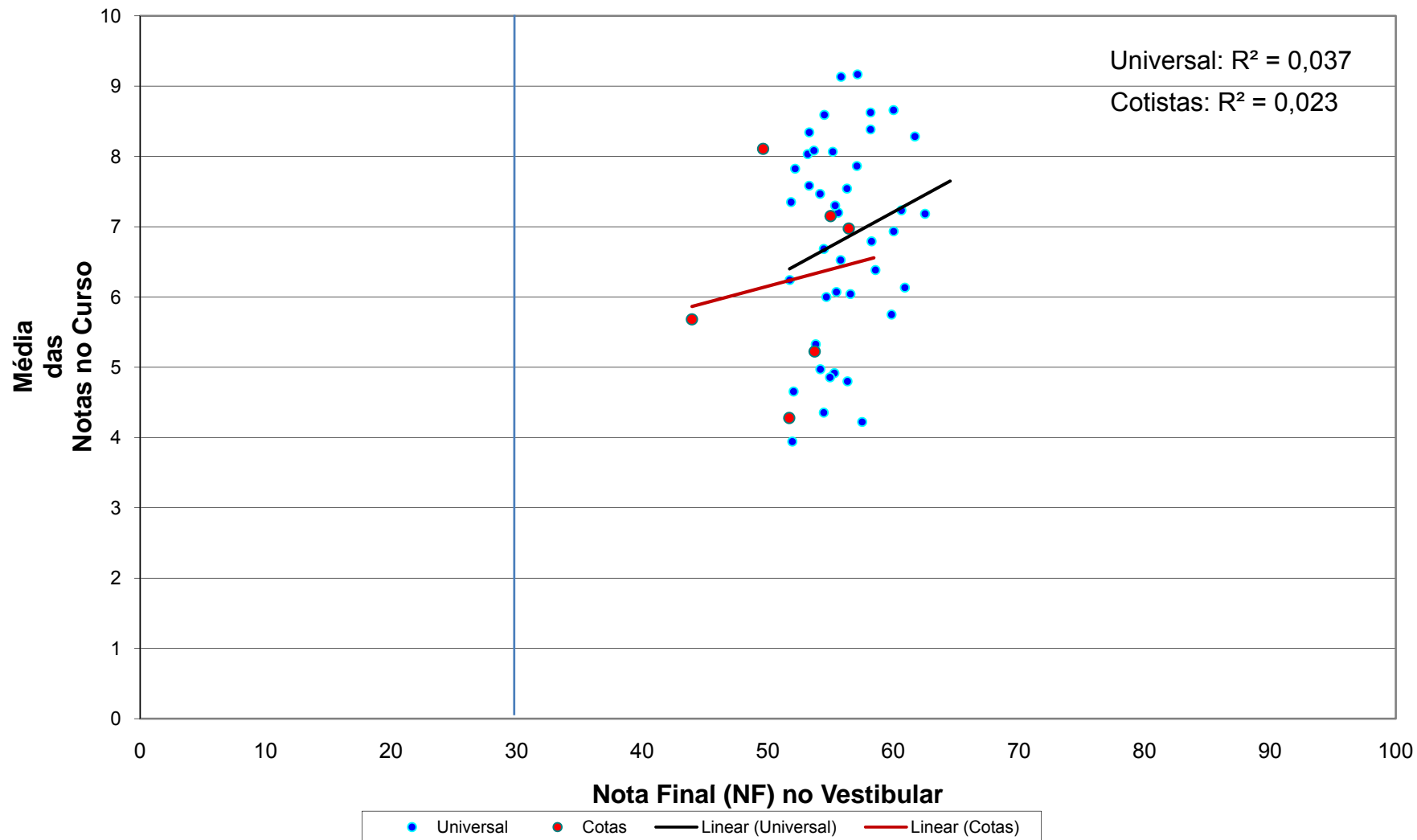

Correlação da nota final do Vestibular e média das notas de cada aluno - Ano de Ingresso 2007 - por sistema (cotas X universal) - FILOSOFIA - NOTURNO - Campus GUARULHOS

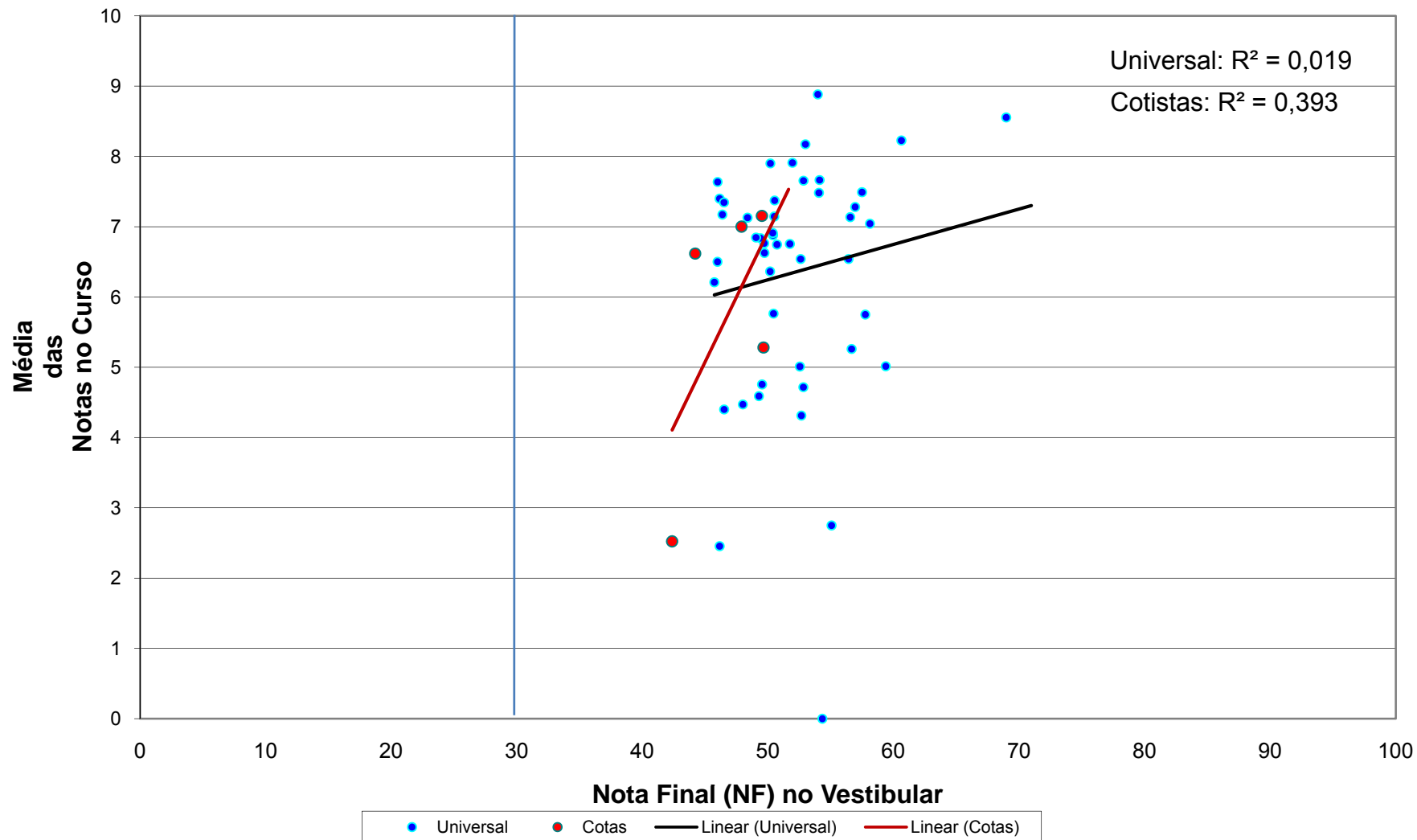

Correlação da nota final do Vestibular e média das notas de cada aluno - Ano de Ingresso 2007 - por sistema (cotas X universal) - FILOSOFIA - VESPERTINO - Campus GUARULHOS

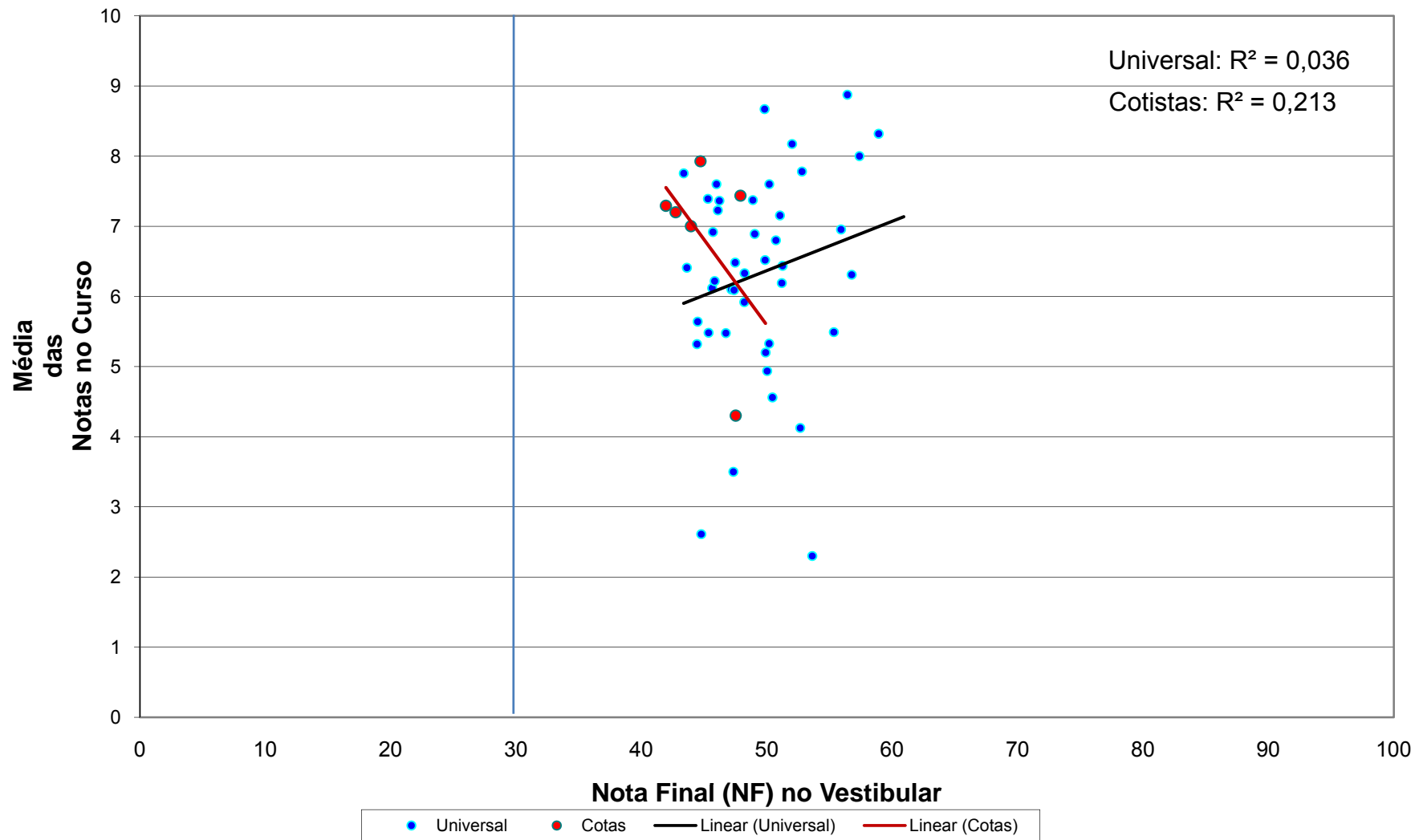

Correlação da nota final do Vestibular e média das notas de cada aluno - Ano de Ingresso 2007 - por sistema (cotas X universal) - HISTÓRIA - NOTURNO - Campus GUARULHOS

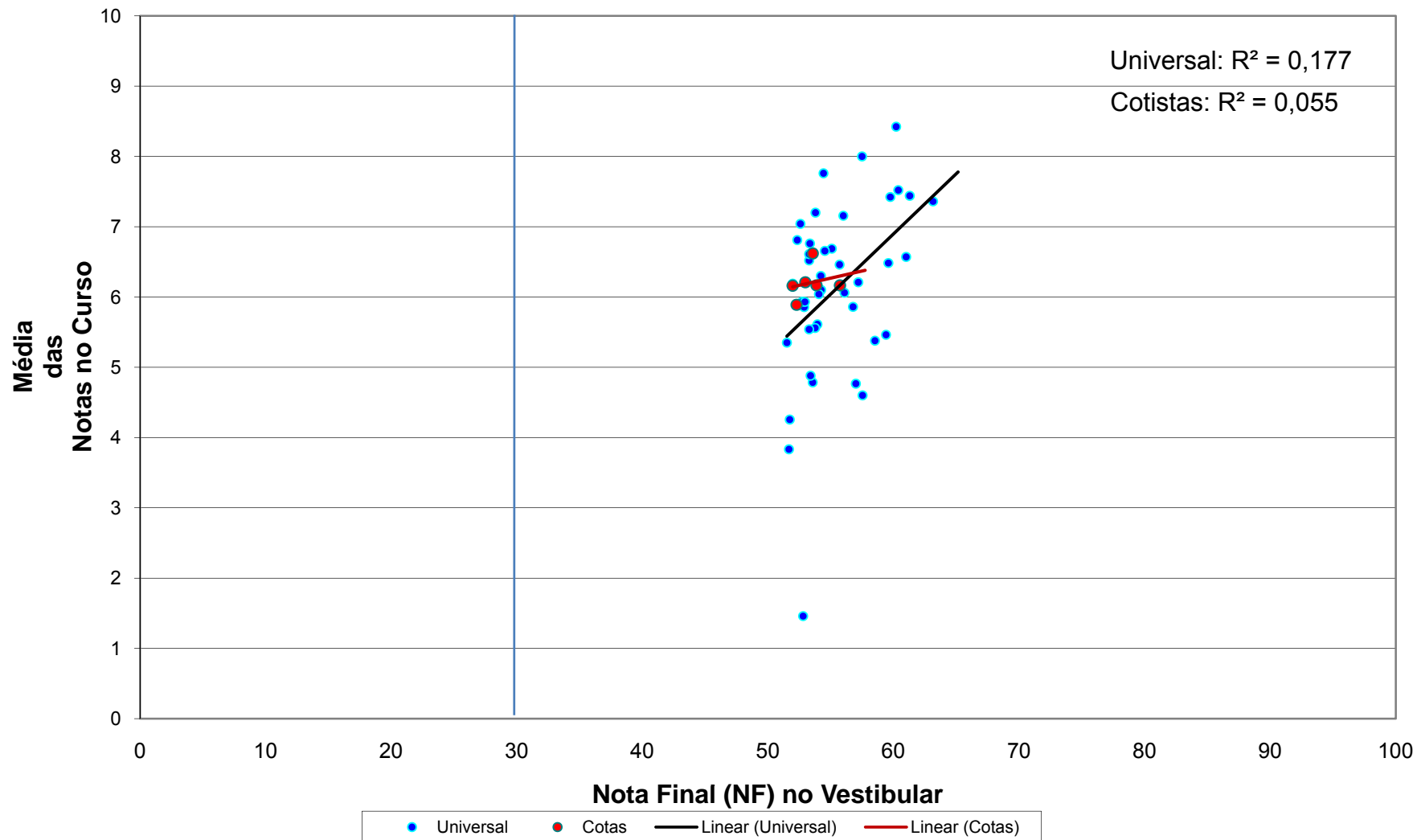

Correlação da nota final do Vestibular e média das notas de cada aluno - Ano de Ingresso 2007 - por sistema (cotas X universal) - HISTÓRIA - VESPERTINO - Campus GUARULHOS

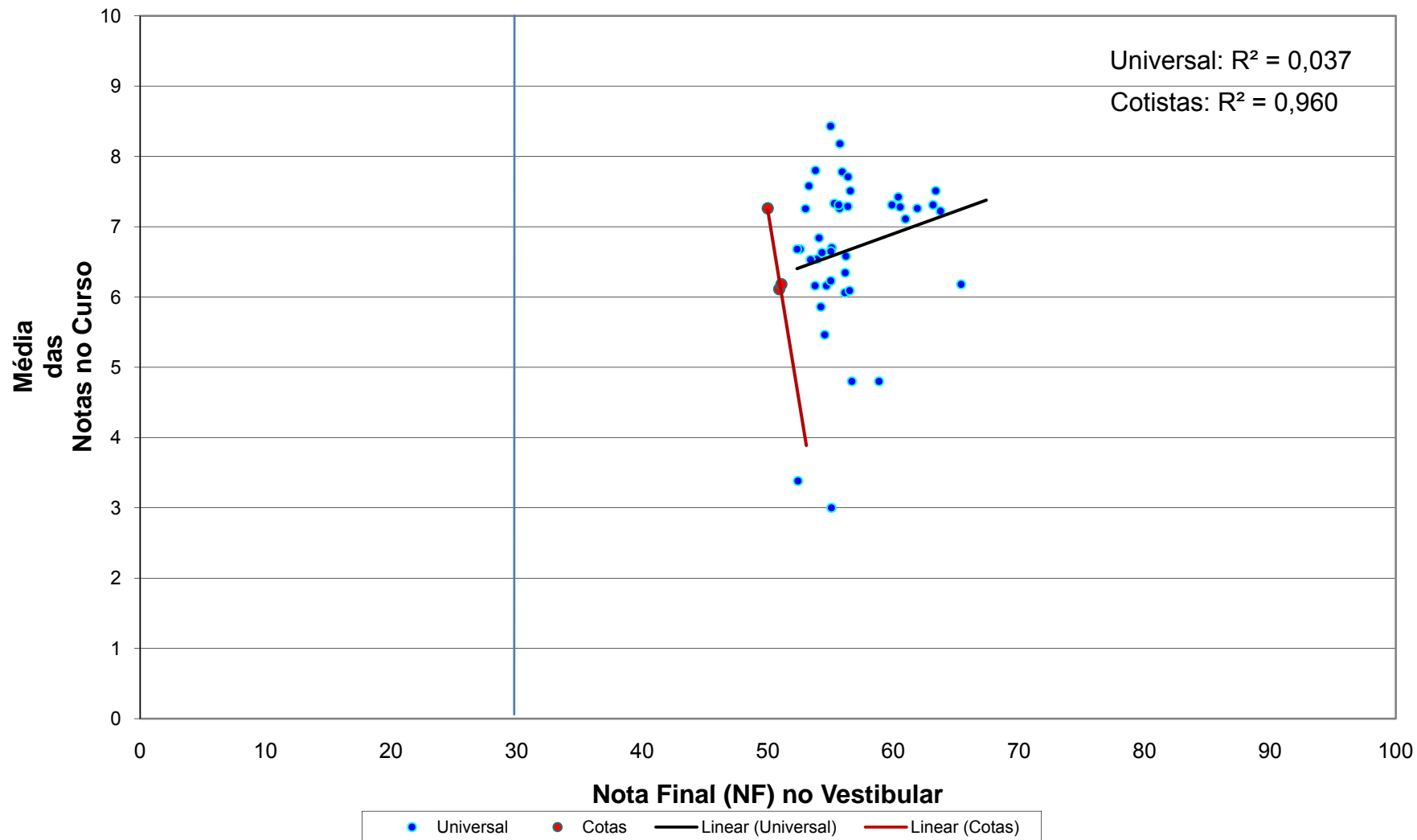

Correlação da nota final do Vestibular e média das notas de cada aluno - Ano de Ingresso 2007 - por sistema (cotas X universal) - PEDAGOGIA - NOTURNO - Campus GUARULHOS

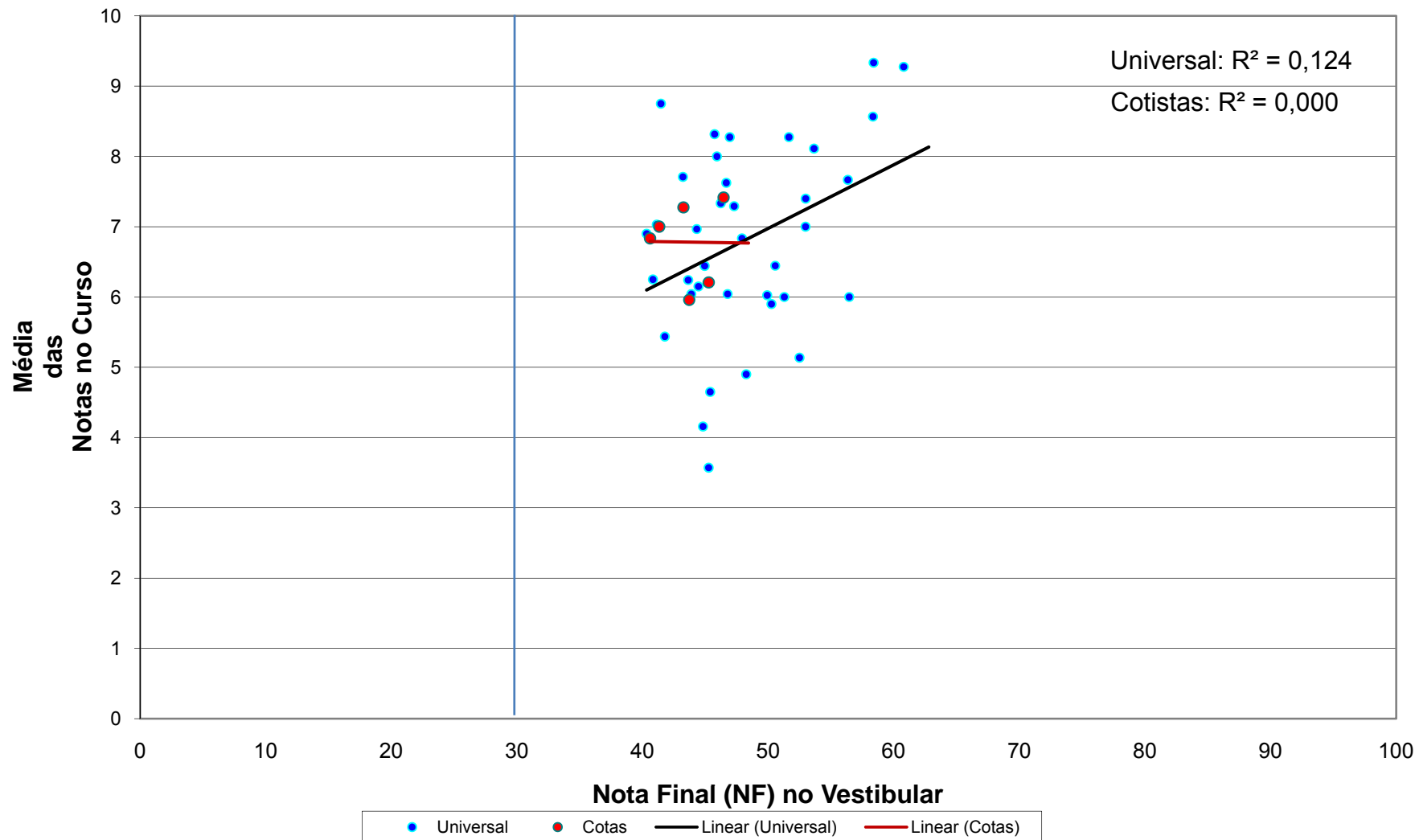

Correlação da nota final do Vestibular e média das notas de cada aluno - Ano de Ingresso 2007 - por sistema (cotas X universal) - PEDAGOGIA - VESPERTINO - Campus GUARULHOS

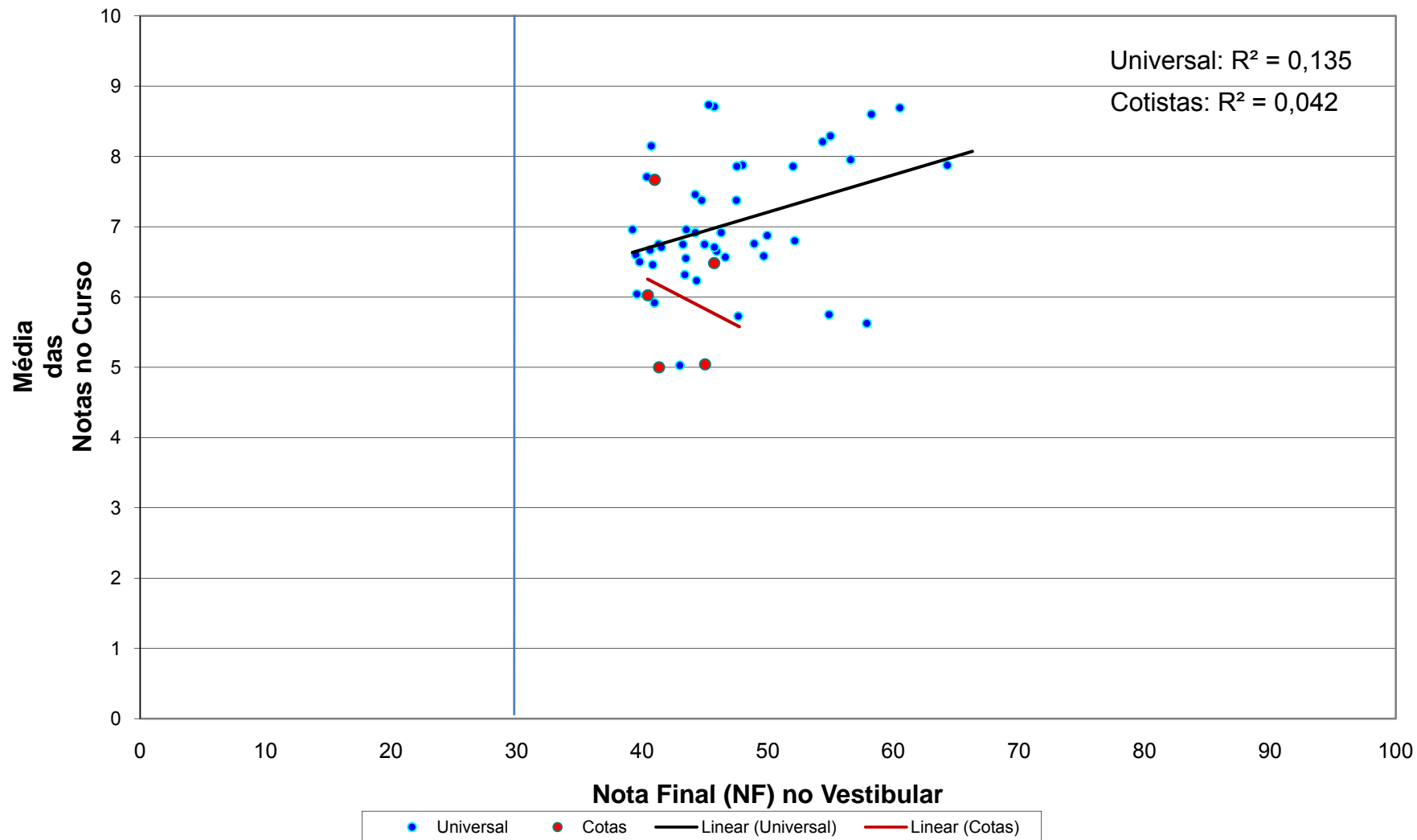

Campus São Paulo

Correlação da nota final do Vestibular e média das notas de cada aluno - Ano de Ingresso 2007 - por sistema (cotas X universal) - CIÊNCIAS BIOLÓGICAS, MODALIDADE MÉDICA - Campus S.PAULO

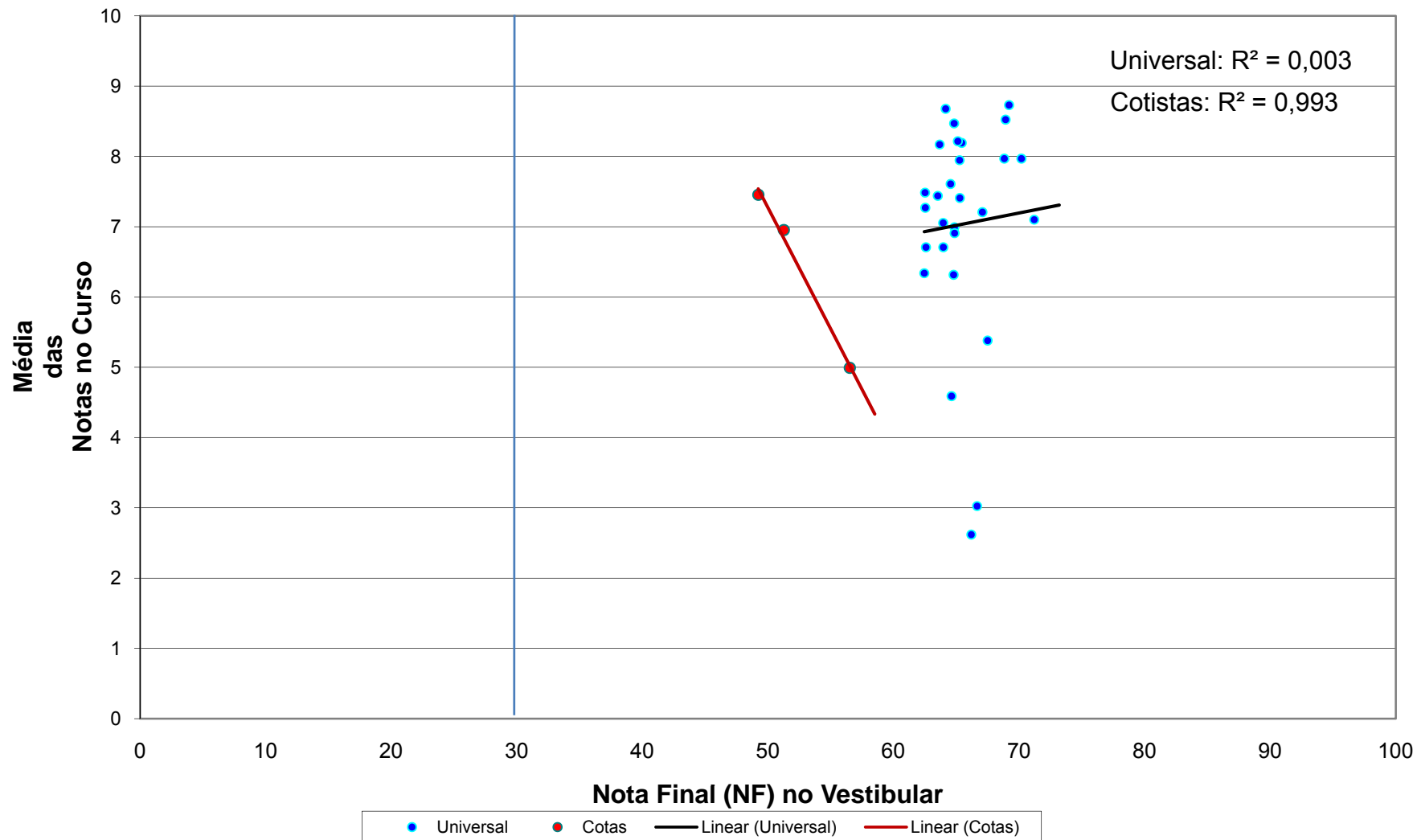

Correlação da nota final do Vestibular e média das notas de cada aluno - Ano de Ingresso 2007 - por sistema (cotas X universal) - ENFERMAGEM - Campus S.PAULO

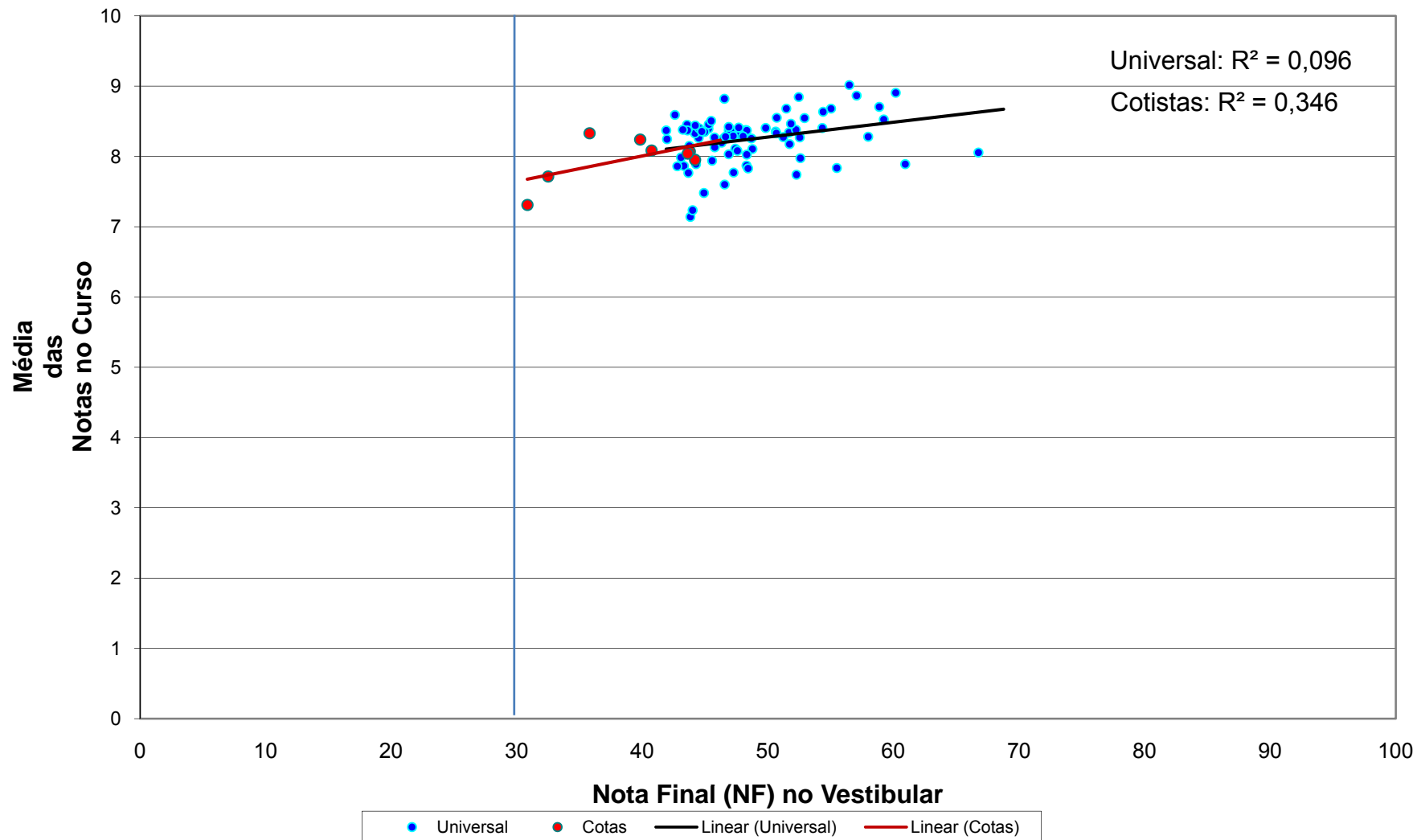

Correlação da nota final do Vestibular e média das notas de cada aluno - Ano de Ingresso 2007 - por sistema (cotas X universal) - FONOAUDIOLOGIA - Campus S.PAULO

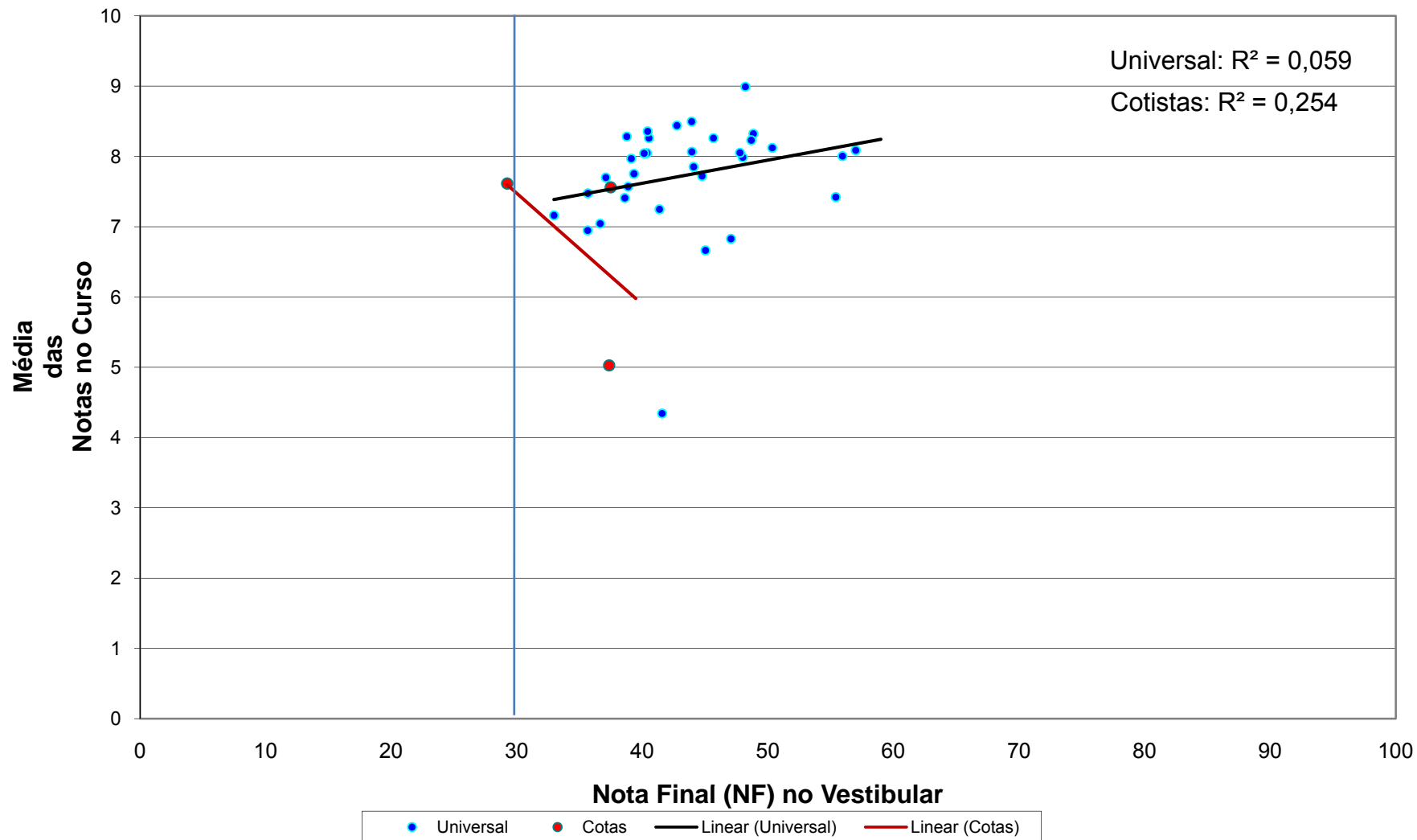

Correlação da nota final do Vestibular e média das notas de cada aluno - Ano de Ingresso 2007 - por sistema (cotas X universal) - MEDICINA - Campus S.PAULO

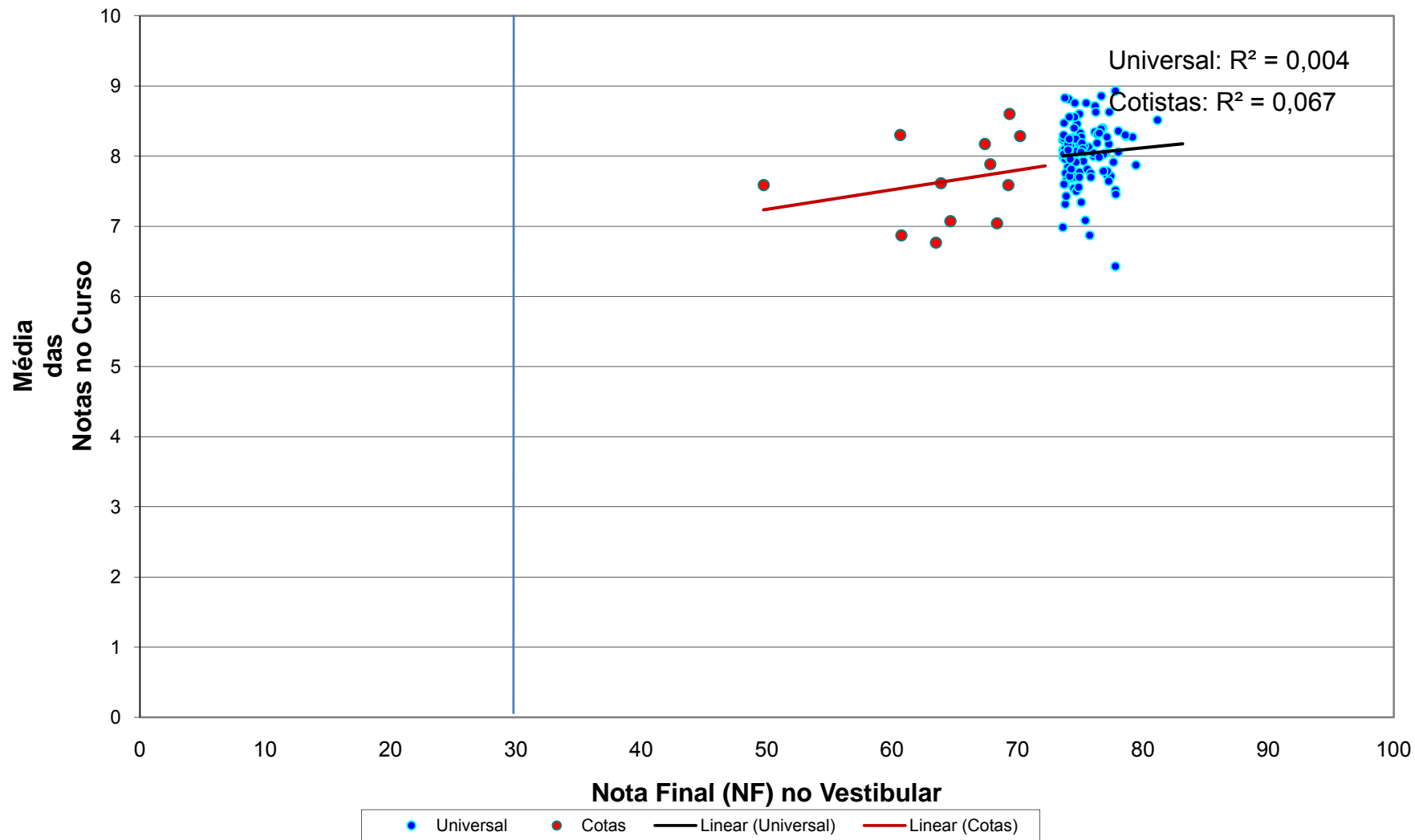

Correlação da nota final do Vestibular e média das notas de cada aluno - Ano de Ingresso 2007 - por sistema (cotas X universal) - TECNOLOGIA OFTÁLMICA - Campus S.PAULO

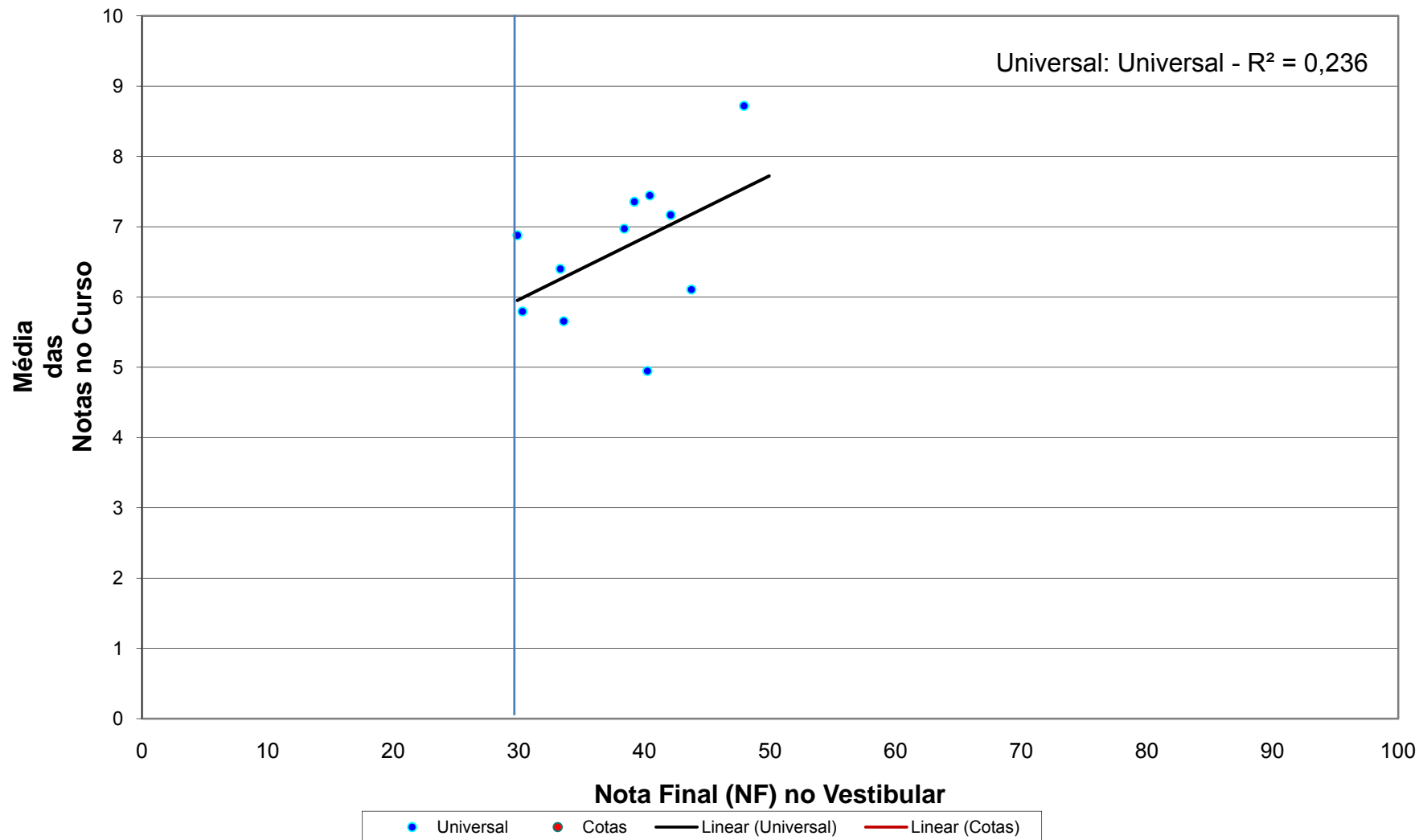

Campus São José Dos Campos

Correlação da nota final do Vestibular e média das notas de cada aluno - Ano de Ingresso 2007 - por sistema (cotas X universal) - CIÊNCIA DA COMPUTAÇÃO - NOTURNO - Campus S.JOSÉ DOS CAMPOS

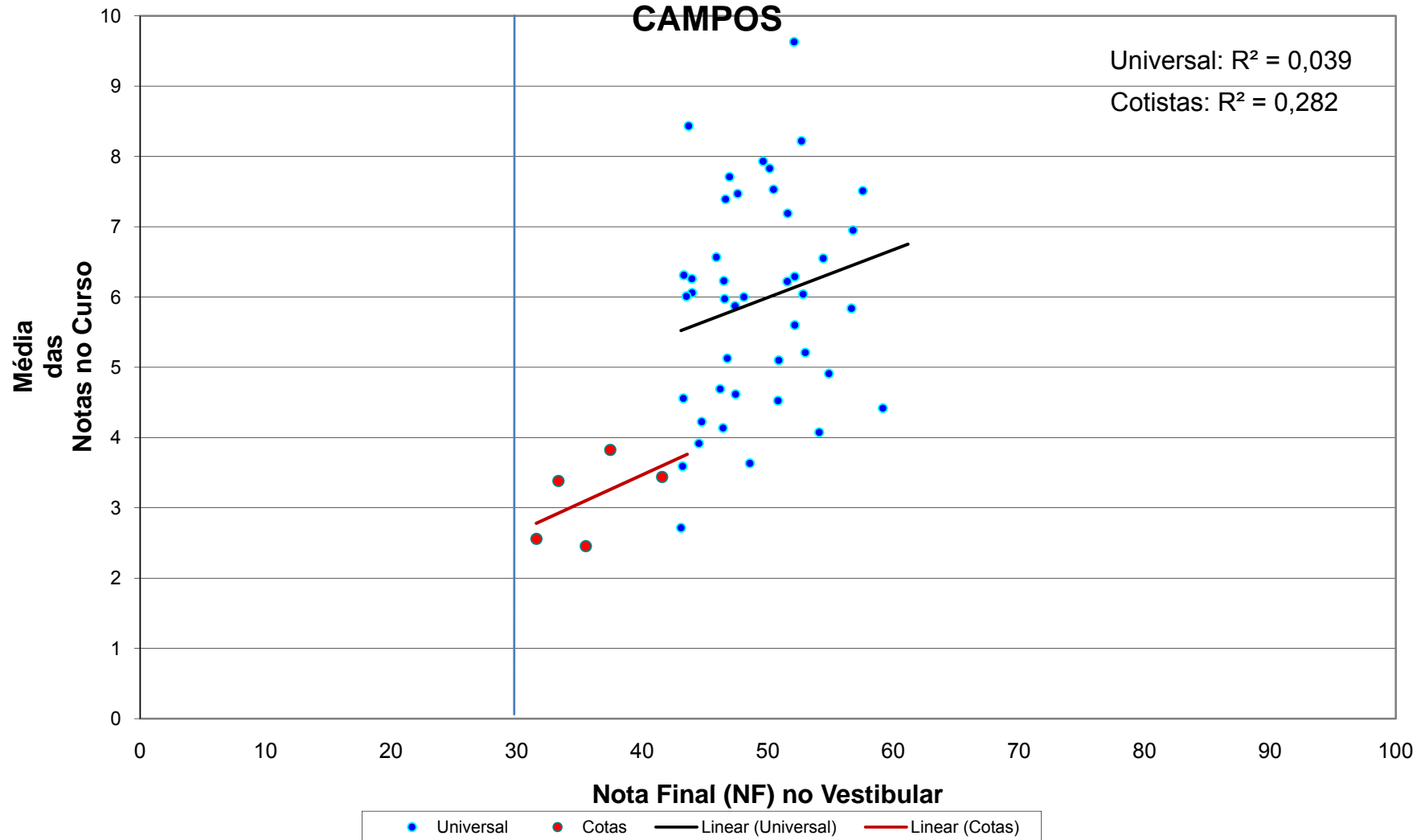

Parte G – Média das notas dos alunos por sistema (Universal X Cotas) e termo/ano letivo 2005 a 2007

Média das notas dos alunos por sistema (Universal X Cotas) e termo/ano letivo - 2005 a 2007

CAMPUS	CURSO	Ingresso	Ano Letivo	Série / Termo	Média Universal	Desvio padrão Universal	Média Cotas	Desvio padrão Cotas	Média Geral	Desvio padrão Geral	
B. SANTISTA	EDUCAÇÃO FÍSICA	2006	2006	1	7,8	0,5	6,0	0,0	7,7	0,6	
				2	6,3	0,0	6,4	0,0	6,4	0,1	
			3	3,9	0,0	3,4	0,0	3,7	0,2		
			4	7,4	0,6			7,4	0,6		
		2007	2007	1	7,6	0,6	7,3	0,0	7,6	0,6	
		2		6,7	1,0	5,6	0,0	6,6	1,0		
		FISIOTERAPIA	2006	2006	1	8,5	0,6	7,9	0,6	8,4	0,6
					3	8,3	0,6	7,7	0,7	8,2	0,6
	4			8,1	0,6	7,2	0,9	8,0	0,7		
	2007		2007	1	8,1	0,6	7,6	0,4	8,0	0,6	
	2			7,9	0,5	6,9	0,5	7,9	0,6		
	NUTRIÇÃO	2006	2006	1	8,2	0,6	8,0	0,1	8,1	0,6	
				3	8,6	0,5	8,3	0,2	8,6	0,5	
			4	8,4	0,6	8,0	0,0	8,3	0,6		
		2007	2007	1	8,4	0,4	8,1	0,4	8,3	0,4	
		2		7,9	1,1	7,6	0,7	7,8	1,1		
	PSICOLOGIA	2006	2006	1	7,8	0,6	8,3	0,4	7,8	0,6	
				2	8,6	0,0			8,6	0,0	
3			6,5	1,3			6,5	1,3			
4			8,2	0,6	8,5	0,4	8,2	0,6			
2007		2007	1	8,3	0,7	9,0	0,3	8,4	0,7		
2			8,1	0,5	7,6	0,6	8,0	0,5			
2			7,8	0,6	7,4	1,2	7,7	0,7			
TERAPIA OCUPACIONAL	2006	2006	1	7,7	0,6	7,8	0,0	7,7	0,5		
			1	7,8	0,0			7,8	0,0		
		2	5,5	0,0			5,5	0,0			
		3	7,8	0,6	7,9	0,3	7,8	0,6			
	2007	2007	4	8,2	1,1	8,6	0,0	8,3	1,1		
	1		7,9	0,4	7,4	0,1	7,9	0,5			
	2		7,6	0,8	7,3	0,0	7,6	0,8			
Média Campus					7,7			7,6			
DIADEMA	CIÊNCIAS BIOLÓGICAS	2007	2007	1	5,9	1,0	5,8	1,3	5,9	1,1	
				2	5,6	0,9	6,1	0,6	5,7	0,9	
	ENGENHARIA QUÍMICA	2007	2007	1	7,1	0,6	5,5	0,6	6,9	0,8	
				2	6,6	0,9	5,4	0,4	6,5	0,9	
	FARMÁCIA BIOQUÍMICA	2007	2007	1	6,8	0,8	5,9	1,6	6,7	1,0	
				2	6,4	0,8	6,0	1,2	6,4	0,9	
	QUÍMICA	2007	2007	1	5,9	1,0	5,1	0,9	5,9	1,0	
				2	5,6	1,0	5,4	1,0	5,5	1,0	
	Média Campus					6,3			6,2		
	GUARULHOS	CIÊNCIAS SOCIAIS - NOTURNO	2007	2007	1	6,8	1,2	6,6	1,9	6,7	1,3
2					6,8	1,4	6,4	1,9	6,7	1,4	
CIÊNCIAS SOCIAIS - VESPERTINO		2007	2007	1	6,8	1,5	6,8	1,2	6,8	1,5	
				2	6,9	1,8	5,8	1,6	6,7	1,8	
FILOSOFIA - NOTURNO		2007	2007	1	6,5	1,7	6,1	1,5	6,5	1,7	
				2	6,2	2,0	4,6	2,0	6,0	2,1	
FILOSOFIA - VESPERTINO		2007	2007	1	6,3	1,7	6,9	1,3	6,4	1,7	
				2	6,2	1,6	7,4	0,3	6,4	1,5	
HISTÓRIA - NOTURNO		2007	2007	1	6,3	1,4	6,1	0,5	6,2	1,3	
				2	5,7	1,4	6,3	0,4	5,8	1,4	
HISTÓRIA - VESPERTINO		2007	2007	1	6,7	1,3	6,3	0,4	6,7	1,3	
				2	6,8	0,8	6,7	0,8	6,8	0,8	
PEDAGOGIA - NOTURNO		2007	2007	1	6,5	1,6	6,3	0,5	6,5	1,5	
				2	6,8	1,7	7,1	0,7	6,8	1,6	

	PEDAGOGIA - VESPERTINO	2007	2007	1	7,0	0,9	6,3	1,0	6,9	1,0
				2	7,1	1,1	6,0	1,0	7,0	1,2
Média Campus					6,5		6,1		6,4	
S. JOSÉ DOS CAMPOS	CIÊNCIA DA COMPUTAÇÃO - NOTURNO	2007	2007	1	6,9	1,2	5,0	0,9	6,7	1,3
				2	5,0	1,8	1,4	0,8	4,7	2,1
Média Campus					6,0		3,2		5,7	
S. PAULO	CIÊNCIAS BIOLÓGICAS, MODALIDADE MÉD	2005	2005	1	7,8	0,8	7,7	0,6	7,8	0,8
			2006	2	7,7	0,7	7,7	0,7	7,7	0,7
			2007	2	6,6	0,0			6,6	0,0
				3	8,0	0,7	7,7	0,7	8,0	0,7
		2006	2006	1	7,6	0,6	6,3	0,7	7,5	0,7
			2007	1			3,2	0,0	3,2	0,0
				2	7,5	0,7	7,1	0,9	7,5	0,7
		2007	2007	1	7,0	1,5	6,5	1,1	7,0	1,5
	ENFERMAGEM	2005	2005	1	8,1	0,4	8,0	0,3	8,1	0,4
			2006	2	8,2	0,3	8,0	0,3	8,2	0,3
			2007	3	8,5	0,3	8,3	0,2	8,5	0,3
		2006	2006	1	8,0	0,7	7,2	1,6	7,9	0,9
			2007	1	7,4	1,7			7,4	1,7
				2	8,2	0,4	7,9	0,3	8,2	0,4
		2007	2005	1			6,3	0,0	6,3	0,0
			2007	1	8,2	0,3	8,0	0,3	8,2	0,3
	FONOAUDIOLOGIA	2005	2005	1	8,1	0,5	8,0	0,2	8,1	0,4
			2006	2	8,2	0,4	8,1	0,3	8,2	0,4
			2007	3	8,3	0,5	8,1	0,1	8,2	0,5
		2006	2006	1	7,8	0,6			7,8	0,6
			2007	2	8,2	0,3			8,2	0,3
		2007	2007	1	7,7	0,8	6,7	1,2	7,6	0,9
	MEDICINA	2005	2005	1	8,3	0,4	8,2	0,5	8,3	0,5
			2006	2	8,2	0,5	7,7	0,5	8,1	0,5
			2007	2	7,5	0,0			7,5	0,0
				3	8,2	0,3	7,7	0,4	8,1	0,4
		2006	2006	1	8,4	0,4	8,0	0,6	8,3	0,5
			2007	2	8,1	0,5	7,6	1,0	8,1	0,6
		2007	2007	1	8,0	0,4	7,7	0,6	8,0	0,5
	TECNOLOGIA OFTÁLMICA	2005	2005	1	7,6	0,5	7,4	0,2	7,5	0,5
			2006	2	7,9	0,5	7,4	0,8	7,8	0,6
			2007	2	6,1	0,1			6,1	0,1
				3	8,6	0,2	8,6	0,0	8,6	0,2
		2006	2006	1	7,3	0,9			7,3	0,9
			2007	1	7,4	0,0			7,4	0,0
				2	8,3	0,4			8,3	0,4
		2007	2007	1	6,7	1,0			6,7	1,0
Média Campus					7,8		7,4		7,6	
Média Geral					7,0		6,0		6,8	