

CORTE AA'

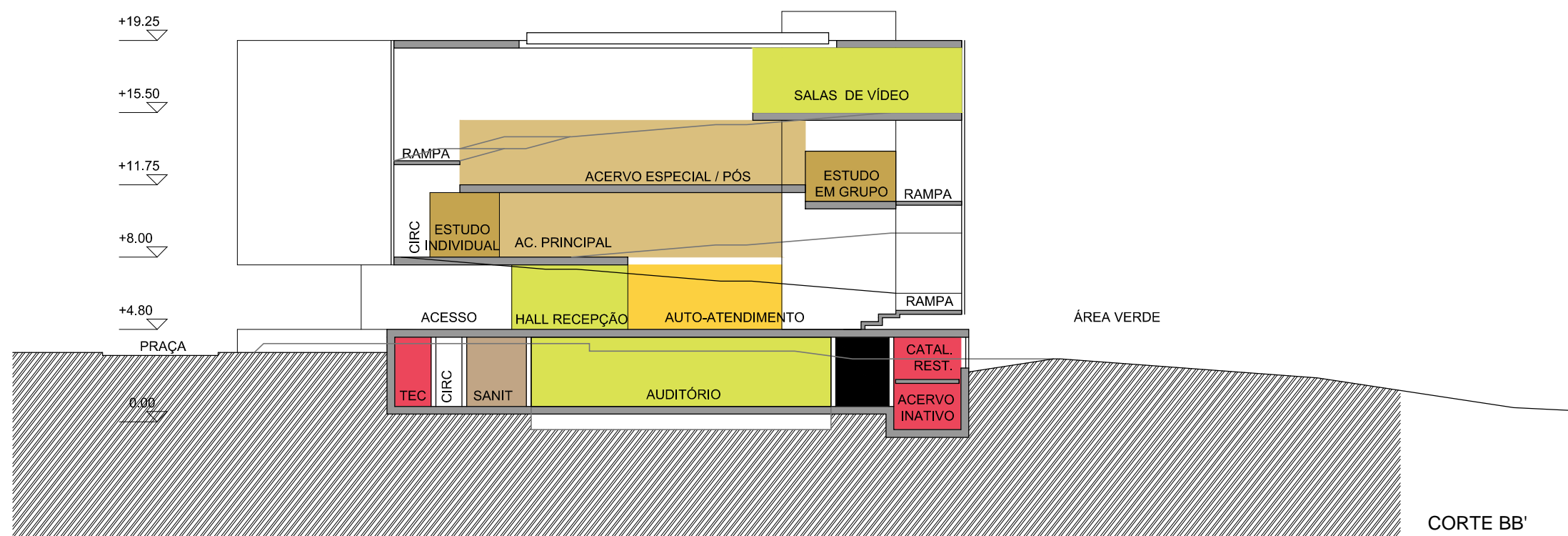

CORTE BB'

legenda:

- TEMÁTICAS DE USO
- ADMINISTRAÇÃO / ATENDIMENTO
- ACERVO
- SALAS DE ESTUDO
- ALIMENTAÇÃO
- SOCIAL / CONVÍVIO
- ÁREAS TÉCNICAS
- SANITÁRIOS
- CIRCULAÇÃO
- ÁREA VERDE

nº:

18578

encargo:

UNIFESP - DIADEMA

cliente:



PLANO DIRETOR DE
INFRAESTRUTURAS
CAMPUS DIADEMA
P2 - Desenho
Urbanístico

etapa:

Anteprojeto

plano:

nº plano:

escala:

FOLHA A3 - 1:250

data:

Outubro de 2014

equipe:

Pedro Paes Lira - Coord. Geral Planejamento e Arquitetura
Rebeca Amaral Vieira de Mello - Arquiteta Urbanista
Alexis Leonardo T. Aldrovandi - Arquiteto e Urbanista
Andréia Faley - Arquiteta e Urbanista
Caio Faggin - Arquiteto e Urbanista
Luciana Pitombo - Arquiteta e Urbanista
Rafaella Basile - Arquiteta e Urbanista
Giuseppe Filocomo - Estagiário
Yohannah de Oliveira - Estagiária
Rafael J. S. Alves - Estagiário

